



Kemenkes
Labkesmas Jakarta

RENCANA KERJA TAHUNAN (RKT)

**Balai Besar Laboratorium
Kesehatan Masyarakat Jakarta
Tahun 2024**

**DIREKTORAT JENDERAL KESEHATAN MASYAKARAT
BALAI BESAR LABORATORIUM
KESEHATAN MASYARAKAT JAKARTA**



Jl. Bambu Apus Raya No.6 Blok C1
Jakarta Timur 13890



(021) 8484812



www.bblkmjakarta.org

BerAKHLAK **#bangga**
melayani
bangsa

Kata Pengantar

Puji syukur kehadirat Tuhan Yang Maha Esa, atas segala limpahan nikmat, rahmat dan karunia-Nya sehingga dapat menyelesaikan Rencana Kerja Tahunan (RKT) Tahun 2024. Rencana Kinerja Tahunan (RKT) tahun 2024 merupakan penjabaran lebih lanjut dari sasaran dan program yang telah ditetapkan dalam Rencana Aksi Kegiatan (RAK) Revisi ke 3 BB labkesmas Jakarta tahun 2020-2024 dalam periode tahunan dimana penyusunannya merupakan pelaksanaan Undang-Undang Nomor 17 Tahun 2003 tentang Keuangan Negara, Undang-Undang Nomor 25 Tahun 2004 tentang Sistem Rencana Pembangunan Nasional serta Permenpan dan RB Nomor 53 Tahun 2014 tentang Petunjuk Teknis Penyusunan Perjanjian Kinerja Pelaporan Kinerja dan Reviu atas Laporan Kinerja Instansi Pemerintah.

Substansi Rencana Kinerja Tahunan (RKT) tahun 2024 meliputi penjabaran Indikator dan target kinerja; Sasaran Kegiatan/KRO/RO, Indikator dan pendanaan; Perhitungan Pendanaan (Tahun berjalan dan Prakiraan Maju) dan Anggaran persumber dana.

Kiranya Dokumen RKT ini dapat memberi gambaran rencana kinerja BB Labkesmas Jakarta Tahun 2024, sehingga diharapkan dapat mendorong pencapaian target kinerja dengan baik.

Jakarta, April 2024
Kepala



Dr. dr. Irene, MKM
NIP 197206032002122008

Daftar Isi

Kata Pengantar	i
Daftar Isi	ii
BAB I Pendahuluan.....	1
1.1 Latar Belakang.....	1
1.2. Maksud dan Tujuan	1
1.3. Struktur Organisasi.....	2
1.4. Sumber Daya Manusia	6
BAB II Indikator dan Target Kinerja	12
BAB III Penutup	48
3.1. Kesimpulan	48
3.2. Saran/ Rekomendasi	48

BAB I PENDAHULUAN

1.1 Latar Belakang

Balai Besar Laboratorium Kesehatan Masyarakat (BB Labkesmas) Jakarta merupakan salah satu Unit Pelaksana Teknis di lingkungan Kementerian Kesehatan yang bertanggung jawab langsung kepada Direktorat Jenderal Kesehatan Masyarakat, sebagaimana diatur dalam Peraturan Menteri Kesehatan No 25 Tahun 2023 tentang Organisasi dan Tata Kerja Unit Pelaksana Teknis Bidang Laboratorium Kesehatan Masyarakat. BB Labkesmas Jakarta sendiri merupakan transformasi dari BBTKLPP Jakarta sebagai salah satu produk dari perubahan struktur organisasi yang dilakukan oleh Kemenkes. Penetapan indikator kinerja BB Labkesmas Jakarta tahun 2024 sendiri didasarkan pada hasil pembahasan Indikator Kinerja UPT Labkesmas Ditjen Kesmas yang dilakukan pada akhir tahun 2023.

Rencana Kinerja Tahunan (RKT) tahun 2024 merupakan penjabaran lebih lanjut dari sasaran dan program yang telah ditetapkan dalam Rencana Aksi Kegiatan (RAK) BB LABKESMAS Jakarta tahun 2020-2024 dalam periode tahunan dimana penyusunannya merupakan pelaksanaan Undang-Undang Nomor 17 Tahun 2003 tentang Keuangan Negara, Undang- Undang Nomor 25 Tahun 2004 tentang Sistem Rencana Pembangunan Nasional serta Permenpan dan RB Nomor 53 Tahun 2014 tentang Petunjuk Teknis Penyusunan Perjanjian Kinerja Pelaporan Kinerja dan Reviu atas Laporan Kinerja Instansi Pemerintah.

Dalam penyusunan RKT ditetapkan target kinerja untuk setiap inikator kinerja yang ada pada tingkat sasaran dan kegiatan. Target kinerja tersebut merupakan komitmen bagi satuan kerja untuk mencapainya dalam satu periode tahunan. RKT merupakan dokumen yang berisi informasi tentang target kinerja berupa keluaran dan atau dampak yang ingin diwujudkan oleh suatu organisasi pada satu tahun tertentu. RKT menuntut konsistensi antara pelaksanaan kegiatan dengan proses dan ketentuan dalam Renja dan Renstra sehingga diperlukan kompetensi, profesionalisme, dan disiplin pegawai dilingkungan BB Labkesmas Jakarta dalam melaksanakan kegiatannya.

Dokumen RKT dijadikan tolok ukur pelaksanaan kegiatan untuk mencapai akuntabilitas kinerja instansi, pertanggungjawaban pencapaian pelaksanaan Tupoksi BB Labkesmas Jakarta serta sebagai dasar dalam penetapan Perjanjian Kinerja (PK) Tahun 2024 bagi Kepala Satker BB Labkesmas Jakarta.

1.2. Maksud dan Tujuan

Dalam melaksanakan tugas pokok dan fungsi, BB Labkesmas Jakarta menyusun Rencana Aksi Kegiatan tahun 2020-2024. Penjabaran dari Rencana Aksi tersebut, setiap

tahun BB Labkesmas Jakarta wajib memiliki Rencana Kerja Tahunan sebagai pedoman pelaksanaan kegiatan dalam kurun waktu 1 tahun dalam mencapai kinerja yang telah ditargetkan dalam Perjanjian Kinerja Kepala satker dengan Unit Utama (Dirjen Kesmas). Untuk itu perlu disusun Rencana Kerja Tahunan (RKT) BB Labkesmas Jakarta Tahun 2024 sebagai dasar pelaksanaan kegiatan tahun anggaran 2024 oleh seluruh pegawai yang ada di BB Labkesmas Jakarta.

Penyusunan Rencana Kinerja Tahunan (RKT) BB Labkesmas Jakarta tahun 2024 dimaksudkan sebagai acuan dalam menjalankan kegiatan yang disusun selama 1 (satu) tahun dimana acuan ini terdiri atas sasaran strategi, indikator kinerja serta target pencapaiannya dalam 1 (satu) tahun. Tujuan penyusunan Rencana Kerja Tahunan tahun 2024 sebagai berikut :

1. Petunjuk dalam menjalankan program kegiatan BB Labkesmas Jakarta Tahun 2024
2. Meningkatkan efisiensi dan efektivitas, ketertiban, transparansi serta akuntabilitas kinerja BB Labkesmas Jakarta Tahun 2024.
3. Sebagai kendali dalam pelaksanaan evaluasi pencapaian kinerja BB Labkesmas Jakarta Tahun 2024.

Berdasarkan surat Direktur Jenderal Kesehatan Masyarakat Nomor PR. 04.01/B/1433/2023 tentang Pagu Alokasi Anggaran TA. 2024 tanggal 2 Oktober 2024 dimana Pagu Alokasi Anggaran BB Labkesmas Jakarta sebesar Rp. 33.417.907.000 dan telah dilakukan reviu baik dengan Ditjen Kesmas, Biro Perencanaan dan Anggaran serta APIP, seluruh TOR, RAB dan data dukung terkait penggaran telah dilengkapi dan hasilnya dinyatakan lengkap dan tidak ada catatan.

Tahun 2024 merupakan masa peralihan pengampu dan penambahan tusi dimasa transisi ini tentunya berdampak pada perubahan indikator kinerja yang menjadi tanggungjawab BB Labkesmas Jakarta. Penetapan indikator kinerja tahun 2024 didasari pada hasil pembahasan Indikator Kinerja UPT Labkesmas Ditjen Kesmas yang dilakukan pada akhir tahun 2023.

1.3. Struktur Organisasi

Sesuai dengan Peraturan Menteri Kesehatan No 25 Tahun 2023 tentang Organisasi dan Tata Kerja Unit Pelaksana Teknis Bidang Laboratorium Kesehatan Masyarakat, Balai Besar Laboratorium Kesehatan Masyarakat tugas dan fungsi semakin bertambah dibandingkan dengan fungsi sebelumnya dimana terdapat tambahan fungsi laboratorium pemeriksaan klinis sehingga diperlukan juga penambahan sarana prasarana pemeriksaan termasuk SDM. Adapun tugas dan fungsi BB Labkesmas antara lain :

1. Penyusunan Rencana, Program, Dan Anggaran;
2. Pelaksanaan Pemeriksaan Laboratorium Kesehatan;

3. Pelaksanaan Surveilans Kesehatan Berbasis Laboratorium;
4. Analisis Masalah Kesehatan Masyarakat Dan/Atau Lingkungan;
5. Pelaksanaan Pemodelan Intervensi Dan/Atau Teknologi Tepat Guna;
6. Pelaksanaan Penilaian Dan Respon Cepat, Dan Kewaspadaan Dini Untuk Penanggulangan Kejadian Luar Biasa/Wabah Atau Bencana Lainnya;
7. Pelaksanaan Penjaminan Mutu Laboratorium Kesehatan;
8. Pengelolaan Biorepositori;
9. Pelaksanaan Bimbingan Teknis;
10. Pelaksanaan Sistem Rujukan Laboratorium;
11. Pelaksanaan Jejaring Kerja Dan Kemitraan;
12. Pengelolaan Data Dan Informasi;
13. Pemantauan, Evaluasi, Dan Pelaporan; Dan
14. Pelaksanaan Urusan Administrasi UPTBidang Labkesmas.

Di samping fungsi di atas, berdasarkan Permenkes No 25 Tahun 2023 pasal 7, bahwa UPT Bidang Labkesmas juga dapat menyelenggarakan fungsi uji produk alat kesehatan dan perbekalan kesehatan rumah tangga setelah memenuhi persyaratan sesuai dengan ketentuan peraturan perundang-undangan

Berdasarkan Keputusan Menteri Kesehatan Nomor HK.01.07/MENKES/155/2024 Tentang Uraian Tugas dan Fungsi Organisasi dan Pembentukan Tim Kerja Pada Unit Pelaksana Teknis di Lingkungan Direktorat Jenderal Kesehatan Masyarakat, bahwa 14 fungsi di atas dijabarkan lebih lanjut dalam bentuk uraian fungsi sebagai berikut :

1. pemeriksaan terhadap spesimen klinis;
2. pengujian terhadap sampel vektor, reservoir, zoonosis, dan lingkungan;
3. konfirmasi hasil pemeriksaan laboratorium kesehatan termasuk pada kejadian luar biasa, wabah dan bencana;
4. pengelolaan logistik laboratorium;
5. pengelolaan biosafety dan biosecurity;
6. pemeliharaan sarana, prasarana dan peralatan laboratorium;
7. pengelolaan dan analisis data surveilans kesehatan berbasis laboratorium;
8. investigasi kejadian luar biasa, wabah dan bencana berbasis laboratorium;
9. pengembangan metode pemeriksaan laboratorium;
10. pembuatan prototipe teknologi tepat guna;
11. pelaksanaan penjaminan mutu internal laboratorium;
12. pelaksanaan penjaminan mutu eksternal laboratorium;
13. penyelenggaraan penjaminan mutu eksternal laboratorium melalui uji profisiensi dan/atau uji kalibrasi;

14. pemantauan tindak lanjut hasil penjaminan mutu eksternal yang telah dipenuhi oleh laboratorium kesehatan;
15. pengelolaan biorepositori untuk spesimen klinis dan sampel penyakit yang menjadi masalah kesehatan masyarakat;
16. pelaksanaan rujukan spesimen dan/ atau sampel laboratorium kesehatan termasuk transport spesimen;
17. peningkatan kapasitas sumber daya manusia laboratorium kesehatan;
18. pembinaan teknis penyelenggaraan laboratorium kesehatan;
19. pengoordinasian jejaring laboratorium kesehatan;
20. pelaksanaan kerja sama dengan lembaga/institusi nasional dan/atau internasional;
21. pengelolaan data dan informasi laboratorium termasuk analisa komputasional dan bioinformatik;
22. analisis dan penyusunan rekomendasi intervensi masalah kesehatan masyarakat dan/atau lingkungan berdasarkan pemeriksaan laboratorium;
23. diseminasi rekomendasi intervensi masalah kesehatan masyarakat dan/atau lingkungan berdasarkan pemeriksaan laboratorium dengan pemangku kepentingan terkait lainnya; dan
24. pengawasan dan penyidikan bidang laboratorium kesehatan.

BB Labkesmas dipimpin oleh Kepala, sedangkan susunan organisasinya terdiri dari :

1. Subbagian Administrasi Umum; dan
2. Kelompok Jabatan Fungsional

Selain itu berdasarkan Permenkes No. 25 tahun 2023 pasal 13, 15 dan 16, bahwa UPT Labkesmas dapat :

1. Kepala dapat membentuk, mengubah, dan/atau menghapus instalasi setelah mendapat persetujuan dari Direktur Jenderal.
2. Kepala dapat menetapkan kelompok jabatan fungsional sesuai kebutuhan, dalam pelaksanaan tugasnya kepala UPT dapat mengangkat ketua tim kerja dan anggota.

Menindaklanjuti hal tersebut di atas sesuai dengan Surat Direktur Jenderal Kesehatan Masyarakat No. OT.01.01/B.I/881/2024 Tanggal 28 Februari 2024 Hal Persetujuan Instalasi dan Timkerja UPT di Lingkungan Ditjen Kesehatan Masyarakat, maka kepala BB Labkesmas Jakarta membentuk 3 Tim kerja dan 6 Instalasi yang terdiri dari :

1. Tim Kerja, terdiri dari :
 - a. Tim Kerja Program Layanan
 - b. Tim Kerja Mutu, Penguatan SDM dan Kemitraan

- c. Tim Kerja Surveilans Penyakit, Faktor Risiko Kesehatan dan Kejadian Luar Biasa (KLB)
- 2. Instalasi, terdiri dari :
 - a. Instalasi Sampling, Media, Reagensia dan Sterilisasi
 - b. Instalasi Patologi Klinik dan Immunologi
 - c. Instalasi Mikrobiologi dan Biomolekuler
 - d. Instalasi Kesehatan Lingkungan, Vektor, dan Binatang Pembawa Penyakit
 - e. Instalasi Keselamatan dan Kesehatan Kerja (K3), Pengelolaan Limbah dan Biorepositori
 - f. Instalasi Sarana dan Prasarana, Kalibrasi dan Pemanfaatan Teknologi Tepat Guna

BAGAN STRUKTUR ORGANISASI
UPT BIDANG LABORATORIUM KESEHATAN MASYARAKAT

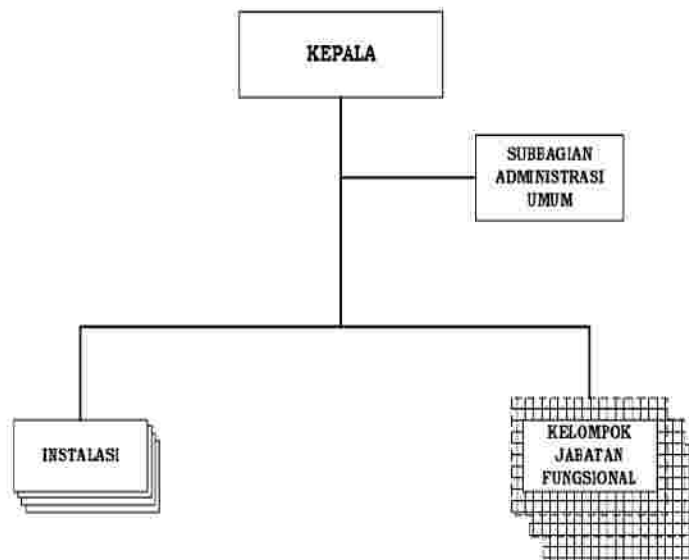

Sesuai dengan Keputusan Direktur Jenderal Kesehatan Masyarakat No. HK.02.02/B/154/2024 tentang penetapan Wilayah Binaan Unit Pelaksana Teknis Di Lingkungan Direktorat Jenderal Kesehatan Masyarakat, BB Labkesmas Jakarta termasuk pada UPT Regional 4 dan ditetapkan sebagai koordinator pada regional 4, dengan layanan unggulannya adalah :

1. Pelaksanaan pemeriksaan specimen klinis
2. Pelaksanaan pengujian sampel lingkungan, vector, reservoir dan zoonosis

Serta memiliki wilayah binaan :

1. Provinsi Banten;
2. Provinsi DKI Jakarta;
3. Provinsi Jawa Barat; dan
4. Provinsi Kalimantan Barat.

1.4. Sumber Daya Manusia

Sumber Daya Manusia (SDM) BB Labkesmas Jakarta. Dilihat dari status kepegawaiannya SDM pada BB Labkesmas Jakarta terdiri dari: Pegawai Negeri Sipil dan Pegawai Pemerintah Non Pegawai Negeri (PPNPN).

Pegawai Negeri Sipil Pada periode tahun 2019 s.d. 2023 ada kecenderungan penurunan jumlah pegawai pada BB Labkesmas Jakarta akibat adanya mutasi pegawai (pindah keluar dan pensiun). Jumlah pegawai terbanyak pada tahun 2022 yaitu sejumlah 99 orang sedangkan jumlah pegawai terendah pada tahun 2021 yaitu sebesar 90 orang, pada tahun 2023 sendiri jumlah SDM BB Labkesmas Jakarta sebanyak 98 Orang.

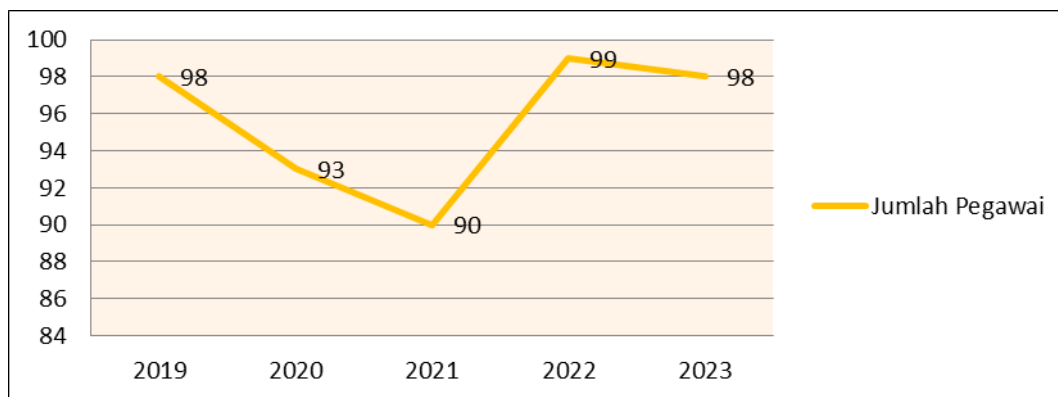

Trend Jumlah Pegawai BB Labkesmas Jakarta Tahun 2019-2023

Jumlah Pegawai berdasarkan Jenis Jabatan, sepanjang tahun 2019 s.d 2023 terdapat kecenderungan kenaikan pada Jabatan Fungsional Teknis/JF dan kecenderungan penurunan Jabatan Pelaksana serta Jabatan Struktural, hal ini sejalan dengan PP Nomor 11 Tahun 2017 tentang Manajemen Pegawai Negeri Sipil, yang mendorong ASN untuk meningkatkan profesionalitas dengan menduduki jabatan fungsional tertentu dan program de-eselonisasi, dimana para pejabat struktural disetarakan menjadi pejabat fungsional teknis. Selain hal tersebut, dalam penerimaan CPNS dan PPPK saat ini sudah ditentukan jabatan fungsional pegawai yang dibutuhkan.

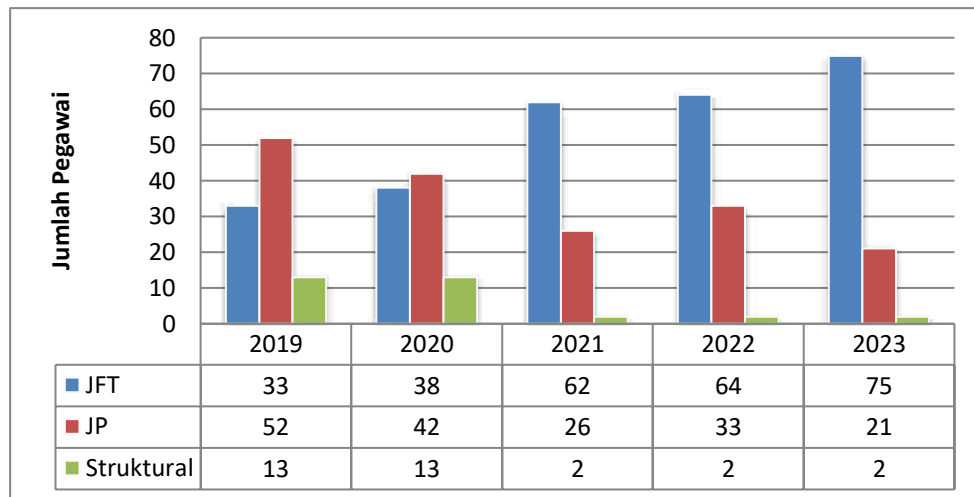

Trend Pegawai Berdasarkan Jenis Jabatan Tahun 2019-2023

Jumlah Pegawai berdasarkan Tingkat Pendidikan. Terdapat pergeseran kondisi pegawai berdasarkan tingkat pendidikan pada tahun 2023. Untuk pegawai dengan jenjang pendidikan SLTA, Akademi/D3 cenderung tetap, sedangkan untuk jenjang S1 bertambah 1 orang karena terdapat 1 orang pegawai yang telah menyelesaikan tugas belajar. Untuk jenjang S2 terdapat penurunan karena terdapat 1 orang pegawai yang mutasi keluar (BUP), sedangkan pada jenjang pendidikan S3 di tahun 2023 cenderung tetap.

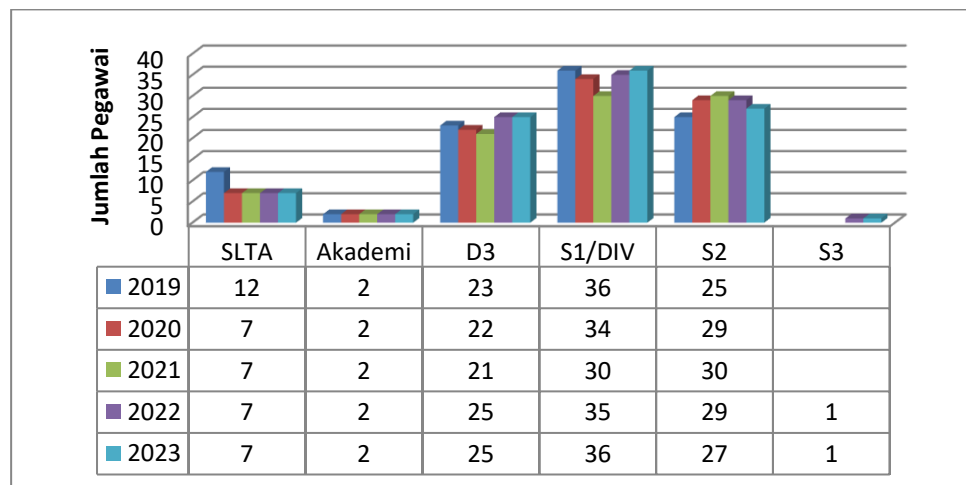

Trend Pegawai Berdasarkan Tingkat Pendidikan Tahun 2019-2023

Jumlah Pegawai berdasarkan Jenis Kelamin. Komposisi pegawai berdasar jenis kelamin di BB LABKESMAS Jakarta selama 5 tahun mengalami perubahan yang tidak terlalu signifikan, tetap didominasi oleh pegawai berjenis kelamin perempuan. Dapat diamati bahwa jumlah pegawai laki-laki cenderung berkurang dalam selama kurun waktu 3 tahun terakhir karena terdapat pegawai yang pensiun dan mutasi keluar, namun pada tahun 2022 terdapat kenaikan jumlah pegawai laki-laki karena penerimaan CPNS. Peningkatan pegawai perempuan yang signifikan terjadi pada tahun 2022, yaitu sebanyak 7 orang karena penerimaan PPPK dan CPNS.

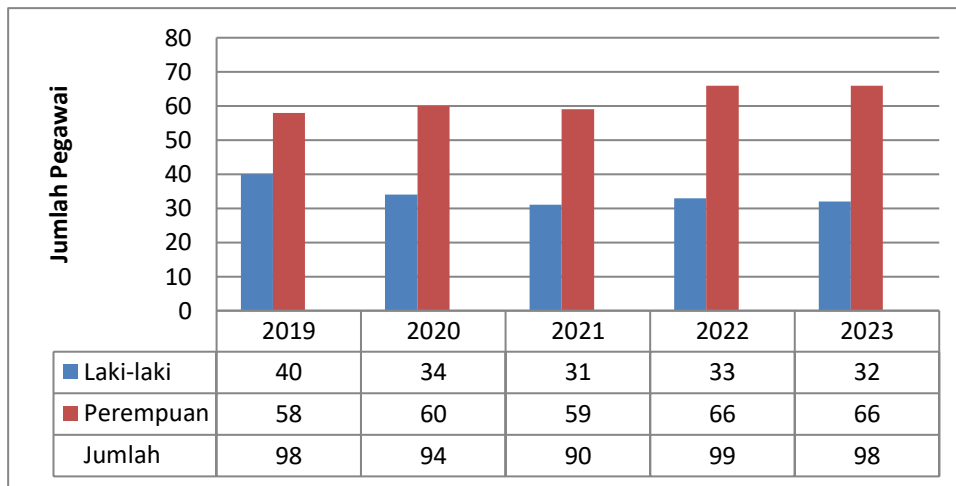

Trend Pegawai Berdasarkan Jenis Kelamin Tahun 2019-2023

Pegawai berdasarkan Kondisi Mutasi (Masuk dan Keluar). Tahun 2023 jumlah pegawai mutasi tidak sebanyak pada tahun 2022, mutasi masuk pada tahun 2023 karena terdapat 1 orang rotasi JF dari unit utama dan 1 orang penerimaan PPPK, sedangkan untuk mutasi keluar terdapat 1 orang pegawai promosi dan 2 orang pegawai telah memasuki masa batas usia pensiun (BUP).

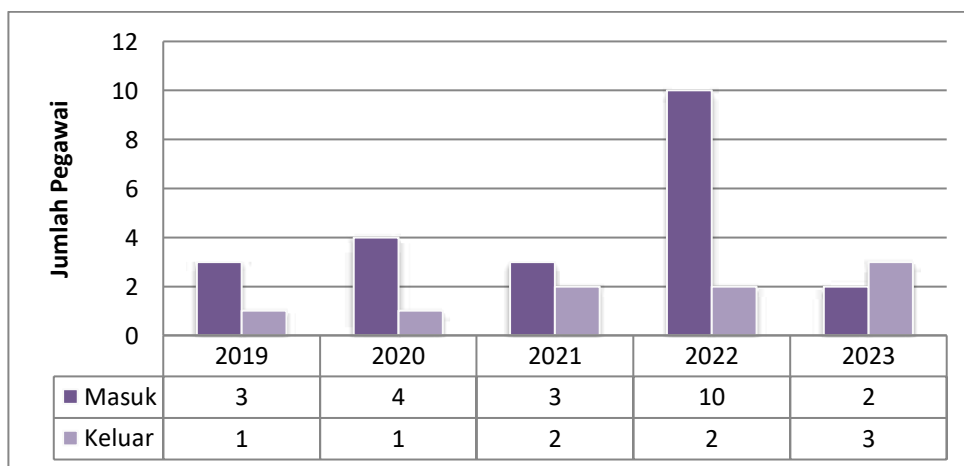

Trend Pegawai Berdasarkan Kondisi Mutasi Tahun 2019-2023

Pegawai Pemerintah Non Pegawai Negeri (PPNPN). Perekrutan Pegawai Pemerintah Non Pegawai Negeri (PPNPN) pada BB Labkesmas Jakarta diadakan sebagai salah satu upaya pemenuhan kebutuhan tenaga dalam menunjang pelayanan sesuai dengan tugas pokok dan fungsi BB LABKESMAS Jakarta. Namun sejak terbitnya Surat Edaran MenPAN Nomor B/185/M.SM.02.03/2022 tentang Status Kepegawaian di Lingkungan Instansi Pemerintah Pusat Dan Pemerintah Daerah yang menyebutkan agar para Pejabat Pembina Kepegawaian:

- a. Melakukan pemetaan pegawai non ASN di lingkungan instansi masing-masing dan bagi yang memenuhi syarat dapat diikutsertakan/diberikan kesempatan mengikuti seleksi calon PNS maupun PPPK.

- b. Menghapuskan jenis kepegawaian selain PNS dan PPPK di lingkungan Instansi masing-masing dan tidak melakukan perekrutan pegawai non-ASN
- c. Dalam hal instansi Pemerintah membutuhkan tenaga lain seperti Pengemudi, Tenaga Kebersihan dan Satuan Pengamanan dapat dilakukan melalui Tenaga Alih Daya (Outsourcing) oleh pihak ketiga dan Status Alih Daya (Outsourcing) tersebut bukan merupakan Tenaga Honoror pada Instansi yang bersangkutan.

Berkiatan itu maka saat ini jumlah tenaga PPNPN hanya 11 orang, karena tenaga lain seperti pengemudi, tenaga kebersihan dan Satuan Pengamanan telah dialih dayakan per 1 Januari 2023. Adapun jenis pekerjaan teknis yang ditugaskan kepada tenaga non-PNS/PPNPN antara lain Pranata Laboratorium Kesehatan, Penyuluh dan Petugas Pelaksana KIE, Pengelola Data, Pelaksana Pengembangan Teknologi Tepat Guna, Pelaksana K3, Sekretaris, Administrasi Umum, Pelayanan Publik dan Humas.

Jumlah PPNPN Pada BB Labkesmas Jakarta menurut Tahun Rekrutmen

Tahun Rekrutmen	Pramubakti	Pengemudi	Petugas Kebersihan	Petugas Keamanan	Total
2019	11	5	6	6	28
2020	11	5	6	6	28
2021	11	5	10	12	38
2022	12	5	10	12	39
2023	11	-	-	-	11

Jumlah PPNPN Menurut Jenjang Pendidikan Pada Tahun 2023

No.	Jenjang Pendidikan	Jumlah
1.	S1	6
2.	D3	2
3.	D1	1
4.	SLTA	2

Terdapat pengurangan jumlah pegawai PPNPN pada tahun 2023, hal ini karena salah satu pegawai PPNPN dinyatakan lolos seleksi pada penerimaan PPPK.

Kemampuan laboratorium BB Labkesmas Jakarta, pada tahun 2023 dibagi menjadi:

1. Laboratorium Faktor Risiko Lingkungan
 - a. Laboratorium Penguji telah terakreditasi oleh KAN sesuai SNI ISO/IEC 17025:2017, Nomer Serifikat LP-305-IDN dan Laboratorium Kalibrasi telah terakreditasi oleh KAN sesuai SNI ISO/IEC 17025:2017 Nomer Sertifikat LK-120-IDN

Laboratorim Penguji mampu melakukan pemeriksaan specimen lingkungan, khususnya air minum dan air bersih (parameter wajib, parameter tambahan belum semua mampu seperti: pemeriksaan disinfektan, pestisida dan senyawa organik lainnya). Laboratorium kalibrasi mampu untuk melakukan kalibrasi alat laboratorium seperti enclosure, glassware, timbangan analitik dan anak timbang, spektrofotometer dan peralatan laboratorium lainnya. Pada tahun 2023 BB LABKESMAS Jakarta berhasil mempertahankan akreditasi dengan jumlah parameter/ ruang lingkup terakreditasi 67,7% dari jumlah seluruh parameter/ruang lingkup yang bisa diperiksa, yaitu 252 dari total 372 parameter/ruang lingkup.

2. Laboratorium Faktor Risiko Penyakit

Kemampuan pemeriksaan laboratorium Penyakit Potensial Wabah, beberapa pemeriksaan yang bisa dilakukan yaitu:

Kemampuan pemeriksaan laboratorium Penyakit Potensial Wabah

Laboratorium	Kemampuan
Virologi dan Imunologi	<ol style="list-style-type: none"> 1. PCR Influenza A subtype H5N1, H3N2, H1N1, H1N1pdm09, dan Influenza B (PCR kuantitatif dan konvensional) 2. PCR Leptospira patogen (PCR konvensional dan kuantitatif) 3. PCR Rotavirus (PCR konvensional) 4. PCR Dengue dan Serotype Dengue (PCR konvensional) 5. PCR Legionella (PCR konvensional) 6. PCR Hepatitis A (PCR konvensional) 7. PCR Japanese encephalitis (PCR konvensional) 8. PCR Chikungunya (PCR kuantitatif) 9. PCR Zika (PCR kuantitatif) 10. PCR Malaria dengan mendeteksi <i>P. falciparum</i>, <i>P. malariae</i>, <i>P. ovale</i>, <i>P. vivax</i> dan <i>P. knowlesi</i> (PCR konvensional) 11. ELISA (<i>enzyme-linked immunosorbent assay</i>) Japanese encephalitis, Campak, dan Rubella 12. PCR Difteri toksigenik (PCR konvensional) 13. PCR Kusta (PCR konvensional) 14. PCR Hantavirus (PCR konvensional) 15. PCR COVID-19 (PCR kuantitatif) 16. PCR MERSCOV (PCR kuantitatif) 17. Viral Load Hepatitis C (TCM)

Laboratorium	Kemampuan
PARASITOLOGI	<ol style="list-style-type: none"> 1. Pemeriksaan mikroskopis malaria 2. Pemeriksaan mikroskopis kecacingan 3. Pemeriksaan mikroskopis filariasis 4. RDT (<i>Rapid Diagnostic Test</i>) malaria 5. RDT Filariasis 6. PCR Malaria metode konvensional (<i>Nested Polymerase Chain Reaction</i>)
MIKROBIOLOGI	<ol style="list-style-type: none"> 1. Kulturidentifikasi <i>Corynebacterium diphtheriae</i> 2. Uji Toksigenitas <i>Corynebacterium diphtheriae</i> metode PCR 3. Kultur identifikasi <i>Staphylococcus</i> sp 4. Kultur identifikasi <i>Bacillus</i> sp 5. Kultur identifikasi <i>E. coli</i> patogen 6. Kultur identifikasi <i>Salmonella</i> sp 7. Kultur identifikasi <i>Shigella</i> sp 8. Kultur identifikasi <i>Vibrio</i> sp 9. Mikroskopis Basil Tahan Asam 10. TesCepat Molekuler (TCM) TB / GeneXpertMTB/RIF 11. <i>Microscopic Agglutination Test</i> (MAT) <i>Leptospira</i> 12. RDT <i>Leptospira</i> 13. PCR <i>Leptospira</i>

3. Sertifikasi Sistem Manajemen Biorisiko Laboratorium ISO 35001:2019

Biosafety dan *biosecurity* merupakan isu penting yang harus diterapkan di laboratorium, terutama sejak masa pandemi COVID-19. Salah satu bukti penerapan dari *biosafety* dan *biosecurity* ini adalah dengan proses sertifikasi dari lembaga yang berwenang. Sejak tahun 2022 BB Labkesmas Jakarta menambah jenis sertifikasi khusus untuk aspek *biosafety* dan *biosecurity* ini melalui kegiatan Sertifikasi Manajemen Biorisiko Laboratorium (SMBL) ISO 35001:2019 Sertifikat SMBL ini terbit di tanggal 22 November 2022 dengan kode sertifikasi KAN LSSMBL-002-IDN. BB Labkesmas Jakarta merupakan instansi pemerintah pertama di Indonesia yang sudah memiliki sertifikat SMBL ISO 35001:2019.

BAB II
INDIKATOR DAN TARGET KINERJA TAHUNAN

Kementerian Negara/Lembaga	:	Kementerian Kesehatan
Unit Organisasi/Satker	:	Balai Besar Laboratorium Kesehatan Masyarakat (BB Labkesmas) Jakarta
Program	:	1. Kesehatan Masyarakat 2. Dukungan Manajemen
Sasaran Program	:	Program Pencegahan dan Pengendalian Penyakit 1. Persentase kabupaten/kota yang memiliki laboratorium kesehatan masyarakat dengan kemampuan surveilans 2. Persentase fasyankes yang telah terintegrasi dalam system informasi surveillans berbasis digital Program Dukungan Manajemen 1. Meningkatnya koordinasi pelaksanaantugas, pembinaan dan pemberian dukungan manajemen Kementerian Kesehatan 2. Meningkatnya Transparansi dan Akuntabilitas Tata Kelola Pemerintahan serta Tercapainya Sasaran Reformasi Birokrasi di Kementerian Kesehatan
Kegiatan	:	1. Pelayanan Laboratorium Kesehatan Masyarakat 2. Dukungan Manajemen Pelaksanaan Program di Ditjen Kesehatan Masyarakat
Sasaran Kegiatan	:	1. Meningkatnya Layanan Fungsi Standar Laboratorium Kesehatan Masyarakat 2. Meningkatnya Dukungan Manajemen dan Pelaksanaan Tugas Teknis Lainnya Pada Ditjen Kesehatan Masyarakat

Berdasarkan surat Direktur Jenderal Kesehatan Masyarakat Nomor PR. 04.01/B/1433/2023 tentang Pagu Alokasi Anggaran TA. 2024 tanggal 2 Oktober 2024 dimana Pagu Alokasi Anggaran BB Labkesmas Jakarta sebesar Rp. 33.417.907.000 dan telah dilakukan reviu baik dengan Ditjen Kesmas, Biro Perencanaan dan Anggaran serta APIP, seluruh TOR, RAB dan data dukung terkait penggaran telah dilengkapi dan hasilnya dinyatakan lengkap dan tidak ada catatan. Dasar alokasi tersebut kemudian ditetapkan menjadi DIPA BB Labkesmas tahun 2024 dengan nomor : SP DIPA- 024.03.2.690786/2024 dan DS:7422-3039-3411-2109.

Tahun 2024 merupakan tahun kelima atau akhir periode perencanaan jangka menengah tahun 2020-2024, sehingga tahun 2024 merupakan cerminan dari hasil pembangunan untuk periode 5 tahunan. Karena posisinya yang sangat strategis tersebut maka fokus perencanaan pembangunan harus diarahkan pada pemenuhan semua target pembangunan yang belum tercapai. Untuk mencapai pemenuhan target tersebut maka perlu kebijakan dan pelaksanaan kegiatan yang lebih efektif dan efisien.

Tahun 2024 bagi BB Labkesmas Jakarta sendiri merupakan masa transisi dimana terbitnya Peraturan Menteri Kesehatan No 25 Tahun 2023 tentang Organisasi dan Tata Kerja Unit Pelaksana Teknis Bidang Laboratorium Kesehatan Masyarakat, menjadikan BBTCLPP Jakarta menjadi BB Labkesmas Jakarta yang berada di bawah tanggungjawab Ditjen Kesehatan Masyarakat.

Tahun 2024 merupakan masa peralihan pengampu dan penambahan tugas dimasa transisi ini tentunya berdampak pada indikator kinerja yang menjadi tanggungjawab BB Labkesmas Jakarta. Penetapan indikator kinerja tahun 2024 didasari pada hasil pembahasan Indikator Kinerja UPT Labkesmas Ditjen Kesmas ditetapkan 10 Indikator kinerja yaitu :

1. Jumlah Surveilans Faktor Risiko dan Penyakit Berbasis Laboratorium Yang Dilaksanakan
2. Jumlah Pemeriksaan Spesimen Klinis dan/atau Pengujian Sampel
3. Persentase Bimbingan Teknis Secara Rutin dan Berjenjang
4. Mengikuti dan Lulus Pemantapan Mutu Eksternal (PME)
5. Jumlah Mou/PKS/Forum Kerjasama Atau Forum Koordinasi dengan Jejaring, Lembaga/Institusi Nasional dan/atau Internasional
6. Memiliki Standar Minimal Sistem Pengelolaan Biorepository
7. Jumlah Labkesmas sesuai standar di wilayah binaan
8. Persentase Realisasi Anggaran
9. Nilai Kinerja Anggaran
10. Kinerja Implementasi WBK Satker
11. Persentase ASN Yang Ditingkatkan Kompetensinya

Dalam rangka efektifitas dan efisiensi pencapaian target kinerja tahunan, BB Labkesmas menetapkan penanggungjawab capaian kinerja setiap indikator pada Kasubbag Adum, Ketua, dan Kepala Instalasi. Penetapan penanggungjawab ini didasarkan pada tugas pokok dan fungsi yang melekat pada Kasubbag Adum, Ketua, dan Kepala Instalasi terkait. Rincian penanggungjawab capaian kinerja indikator kinerja tahun 2024 adalah :

No.	Indikator Kinerja	Penganggung Jawab
1	Jumlah Surveilans Faktor Risiko dan Penyakit Berbasis Laboratorium Yang Dilaksanakan	Timker Surfarkris KLB
2	Jumlah Pemeriksaan Spesimen Klinis dan/atau Pengujian Sampel	Instalasi Laboratorium
3	Persentase Bimbingan Teknis Secara Rutin dan Berjenjang	Timker Mutu
4	Mengikuti dan Lulus Pemantapan Mutu Eksternal (PME)	Timker Mutu
5	Jumlah Mou/PKS/Forum Kerjasama Atau Forum Koordinasi dengan Jejaring, Lembaga/Institusi Nasional dan/atau Internasional	Timker Mutu
6	Memiliki Standar Minimal Sistem Pengelolaan Biorepository	Instalasi K3, Pengolahan Limbah dan Biorepositori
7	Jumlah Labkesmas sesuai standar di wilayah binaan	Timker Mutu
8	Persentase Realisasi Anggaran	Adum
9	Nilai Kinerja Anggaran	Adum
10	Kinerja Implementasi WBK Satker	Adum
11	Persentase ASN Yang Ditingkatkan Kompetensinya	Adum

Penjabaran Indikator dan Target kinerja yang akan dicapai pada tahun 2024, disertai dengan alokasi anggaran yang ditetapkan sesuai dengan DIPA Tahun 2024 dan penanggungjawab kegiatan pada setiap koordinatonya. Indikator dan target kinerja yang akan dicapai pada Rencana Kinerja Tahunan (RKT) BB Labkesmas Jakarta tahun 2024 sebagai berikut:

**Sasaran Kegiatan/KRO/RO, Pendanaan dan Penanggungjawab
Tahun Anggaran 2024**

Kode	Uraian	Indikator	Target	Alokasi	Penanggung Jawab
1		Jumlah Surveilans Faktor Risiko dan Penyakit Berbasis Laboratorium Yang Dilaksanakan	12	1.329.226.000	
024.03.DO	Program Pencegahan dan Pengendalian Penyakit			1.329.226.000	
6993	Pelayanan Laboratorium Kesehatan Masyarakat			1.329.226.000	
6993.PEF	Sosialisasi dan Diseminasi [Base Line]			12.000.000	
6993.PEF.001	Sosialisasi dan Diseminasi Pelaksanaan Labkesmas			12.000.000	

Kode	Uraian	Indikator	Target	Alokasi	Penanggung Jawab
051	Pelaksanaan Sosialisasi Diseminasi Pelaksanaan Labkesmas			12.000.000	
CA	Sosialisasi Kegiatan Surveilans			12.000.000	Surfarkris KLB
6993.QAH	Pelayanan Publik Lainnya[Base Line]			999.358.000	
6993.QAH.001	Layanan deteksi dini dan respon kejadian penyakit menular			999.358.000	
051	Surveilans Faktor Resiko Penyakit			391.068.000	
AA	Surveilans Faktor Risiko Legionellosis pada Tempat-tempat Umum di Jawa Barat			49.504.000	Surfarkris KLB
AB	Surveilans Faktor Risiko Legionellosis pada Tempat-tempat Umum di DKI Jakarta			11.000.000	Surfarkris KLB
BC	Pilot Project Pemanfaatan Wolbachia Terhadap Pengendalian DBD di Kota Jakarta Barat dan Kota Bandung			33.768.000	Ins kesling VBPP
CA	Surveilans Arbovirosis Berbasis Laboratorium/Operasional Pelaksanaan Kegiatan Surveilans Sentinel Dengue			25.600.000	Surfarkris KLB
CB	Surveilans Arbovirosis Berbasis Laboratorium/Kasus AES/Suspek JE			72.642.000	Surfarkris KLB
CC	Surveilans Leptospirosis di Provinsi Banten (Kab Tangerang dan Kab Serang)			32.518.000	Surfarkris KLB
CD	Surveilans Leptospirosis di Kab Pangandaran, Provinsi Jawa Barat			39.016.000	Surfarkris KLB
CE	Surveilans Sentinel Influenza			80.640.000	Surfarkris KLB
CF	Surveilans TB pada Tempat-tempat Khusus di Provinsi Jawa Barat			46.380.000	Surfarkris KLB
052	Surveilans Faktor Resiko Berbasis Lingkungan			325.930.000	
AA	Surveilans Faktor Risiko Penyakit PD3I (Surveilans Faktor Risiko Penyakit polio dalam Mendukung Erapo)			59.664.000	Surfarkris KLB
AB	Surveilans Faktor Risiko Penyakit pada Masyarakat sekitar Daerah Aliran Sungai (DAS) Cisadane			23.712.000	Surfarkris KLB
AC	Surveilans Faktor Risiko Air-borne Diseases di Kabupaten Karawang			30.330.000	Surfarkris KLB
AD	Surveilans Faktor Risiko Lingkungan di BBTKL PP Jakarta			38.420.000	Surfarkris KLB

Kode	Uraian	Indikator	Target	Alokasi	Penanggung Jawab
AE	Surveilans Faktor Risiko pada Kantin di Kementerian			4.760.000	Surfarkris KLB
AF	Surveilans Faktor Risiko Penyakit pada Wilayah Pertambangan Emas Kabupaten di Sukabumi			31.224.000	Surfarkris KLB
AG	Surveilans Faktor Risiko Penyakit di Sekitar Lokasi Tempat Pembuangan Akhir (TPA) Sampah di Kabupaten Indramayu			31.080.000	Surfarkris KLB
AH	Surveilans Faktor Risiko Penyakit pada Situasi Khusus Haji dan Arus Mudik			106.740.000	Surfarkris KLB
053	Respons KLB/ Wabah			282.360.000	
AA	Surveilans Faktor Risiko Penyakit pada Situasi Khusus Pencemaran / Bencana / Matra			58.800.000	Surfarkris KLB
CA	Verifikasi Rumor dan Penyelidikan Epidemiologi Penyakit Berpotensi KLB			223.560.000	Surfarkris KLB
6993.RAB	Sarana Bidang Kesehatan[Base Line]			214.600.000	
6993.RAB.005	Penyediaan Reagen dan BMHP Penyelenggaraan Laboratorium Kesehatan Masyarakat			214.600.000	
051	Penyediaan Reagen dan BMHP Penyelenggaraan Laboratorium Kesehatan Masyarakat			214.600.000	
AE	Bahan Pendukung Surveilans Faktor Risiko pada Situasi khusus			162.600.000	Surfarkris KLB
AF	Bahan pendukung Pemanfaatan TTG Pembasmi Kuman pada Air Hygiene Sanitasi pada Tempat-Tempat Khusus di Kota Cirebon			29.000.000	Ins Sarpras
AG	Bahan pendukung Penerapan TTG pH Adjuster pada Sumber Air Masyarakat di Kabupaten Garut			23.000.000	Ins Sarpras
6993.SDC	Penelitian dan Pengembangan Modeling[Base Line]			103.268.000	
6993.SDC.001	Pembuatan model teknologi tepat guna pencegahan dan pengendalian penyakit (HS)			103.268.000	
051	Pembuatan model teknologi tepat guna			103.268.000	
AA	TTG Pembasmi Kuman pada Air Hygiene Sanitasi pada			53.884.000	Ins Sarpras

Kode	Uraian	Indikator	Target	Alokasi	Penanggung Jawab
	Tempat-Tempat Khusus di Kota Cirebon				
AB	TTG pH Adjuster pada Sumber Air Masyarakat di Kabupaten Garut			49.384.000	Ins Sarpras
2		Jumlah Pemeriksaan Spesimen Klinis dan/atau Pengujian Sampel	10.000 sampel/ spesimen	8.411.741.000	
024.03.DO	Program Pencegahan dan Pengendalian Penyakit			8.395.373.000	
6993	Pelayanan Laboratorium Kesehatan Masyarakat			8.395.373.000	
6993.PDE	Akreditasi Lembaga[Base Line]			359.812.000	
6993.PDE.001	Penyelenggaraan Akreditasi Laboratorium Kesehatan Masyarakat			359.812.000	
051	Akreditasi Laboratorium			359.812.000	
BA	Akreditasi Laboratorium Penguji Lingkungan/ Faktor Risiko Penyakit Dan Kalibrasi (SNI 17025)			119.030.000	Mutu
BB	Akreditasi Laboratorium Penyakit (Menuju SNI 15189)			240.782.000	Mutu
6993.PEA	Koordinasi[Base Line]			274.066.000	
6993.PEA.001	Koordinasi Pelaksanaan Laboratorium Kesehatan Masyarakat(Hs)			274.066.000	
051	Koordinasi Pelaksanaan Laboratorium Kesehatan Masyarakat(Hs)			274.066.000	
A	Pertemuan Pelanggan			274.066.000	Prolay
6993.QJB	Penyidikan dan Pengujian Peralatan[Base Line]			375.066.000	
6993.QJB.001	Kalibrasi alat laboratorium dan Alat Kesehatan			375.066.000	
051	Kalibrasi alat laboratorium dan Kesehatan			375.066.000	
BA	Pelaksanaan Kalibrasi Alat Laboratorium			375.066.000	Ins Sarpras
6993.QJC	Penyidikan dan Pengujian Penyakit[Base Line]			234.572.000	
6993.QJC.001	Pemeriksaan Sampel Penyakit dan Lingkungan (HS)			234.572.000	
051	Pemeriksaan Sampel Penyakit dan Lingkungan			234.572.000	
BA	Pengembangan Kemampuan Pemeriksaan Demam Thypoid (Lab Mikrobiologi)			106.410.000	Prolay
BB	Pengembangan Kemampuan Pemeriksaan Endotoksin (Lab Biologi Lingkungan)			60.786.000	Prolay

Kode	Uraian	Indikator	Target	Alokasi	Penanggung Jawab
BC	Pengembangan Kemampuan Pemeriksaan Polio Lingkungan (Lab Biologi Lingkungan)			67.376.000	Prolay
6993.RAB	Sarana Bidang Kesehatan[Base Line]			6.293.305.000	
6993.RAB.005	Penyediaan Reagen dan BMHP Penyelenggaraan Laboratorium Kesehatan Masyarakat			6.293.305.000	
051	Penyediaan Reagen dan BMHP Penyelenggaraan Laboratorium Kesehatan Masyarakat			6.293.305.000	
AA	Bahan Pendukung Surveilans Faktor risiko legionellosis pada tempat - tempat umum di Jawa Barat			113.199.000	Ins Reagensia
AB	Bahan Pendukung Surveilans Faktor Risiko Penyakit pada Masyarakat sekitar Daerah Aliran Sungai (DAS) Cisadane			22.452.000	Ins Reagensia
AC	Bahan Pendukung Surveilans faktor risiko Air Borne diseases di Kab Karawang			24.080.000	Ins Reagensia
AD	Bahan pendukung Surveilans Faktor Risiko Penyakit pada Wilayah Pertambangan Emas di Kabupaten Sukabumi			29.875.000	Ins Reagensia
BA	Bahan Pendukung Surveilans Sentinel Tikus			30.000.000	Ins Reagensia
BB	Bahan Pendukung Survei Perilaku Vektor Malaria Dukungan Eliminasi Malaria			10.000.000	Ins Reagensia
BC	Bahan Pendukung Pilot Project Pemanfaatan Wolbachia Terhadap Pengendalian DBD Di Kota Jakarta Barat Dan Kota Bandung			1.023.000.000	Ins Reagensia
BD	Bahan Pendukung Pengembangan Kemampuan Pemeriksaan Demam Thypoid			100.000.000	Ins Reagensia
BE	Bahan Pendukung Pengembangan Kemampuan Pemeriksaan Endotoksin			50.000.000	Ins Reagensia
BF	Bahan Pendukung Pengembangan Kemampuan Pemeriksaan Polio Lingkungan			50.000.000	Ins Reagensia
BG	Pengadaan Reagensia Pendukung Pelayanan Konsumen (PNBP)			1.001.856.000	Ins Reagensia

Kode	Uraian	Indikator	Target	Alokasi	Penanggung Jawab
BH	Pengadaan Alat Laboratorium Lingkungan			362.970.000	Prolay
BI	Bahan Pendukung Whole Genome Sequencing			300.000.000	Ins Reagensia
BJ	Pengadaan Reagensia Pendukung Pelayanan (RM)			336.786.000	Ins Reagensia
CA	Bahan Pendukung Pelaksanaan Penyelidikan Epidemiologi			708.537.000	Surfarkris KLB
CB	Bahan Pendukung Pelaksanaan Surveilans Arbovirolosis Berbasis Laboratorium			540.000.000	Ins Reagensia
CC	Bahan Pendukung Pelaksanaan Surveilans Sentinel Je			260.000.000	Ins Reagensia
CD	Bahan Pendukung Pelaksanaan Surveilans Sentinel Leptospirosis			478.000.000	Ins Reagensia
CE	Bahan Pendukung Surveilans Sentinel Influenza			552.550.000	Ins Reagensia
CF	Bahan Pendukung Surveilans Tb			300.000.000	Surfarkris KLB
6993.RCB	OM Sarana Bidang Kesehatan[Base Line]			858.552.000	
6993.RCB.002	Pemeliharaan Alat Penyelenggaraan Laboratorium Kesehatan Masyarakat			858.552.000	
051	Pemeliharaan alat dan sarana laboratorium			858.552.000	
BA	Pemeliharaan Alat Laboratorium			858.552.000	Ins Sarpras
024.03.WA	Program Dukungan Manajemen			16.368.000	
4812	Dukungan Manajemen Pelaksanaan Program di Ditjen Kesehatan Masyarakat			16.368.000	
4812.AEA	Koordinasi[Base Line]			16.368.000	
4812.AEA.001	Koordinasi lintas program lintas sektor evaluasi program			16.368.000	
051	Pelaksanaan koordinasi lintas sektor lintas program			16.368.000	
B	Survei Kepuasan Pelanggan BBTCLPP Jakarta			16.368.000	Prolay
3		Persentase Bimbingan Teknis Secara Rutin dan Berjenjang	100%	437.616.000	
024.03.DO	Program Pencegahan dan Pengendalian Penyakit			407.526.000	
6993	Pelayanan Laboratorium Kesehatan Masyarakat			407.526.000	
6993.PEA	Koordinasi[Base Line]			254.100.000	

Kode	Uraian	Indikator	Target	Alokasi	Penanggung Jawab
6993.PEA.001	Koordinasi Pelaksanaan Laboratorium Kesehatan Masyarakat(Hs)			254.100.000	
051	Koordinasi Pelaksanaan Laboratorium Kesehatan Masyarakat(Hs)			254.100.000	
B	Koordinasi Pelaksanaan Surveilans dan Laboratorium Kesehatan Masyarakat untuk Pencegahan dan Pengendalian Penyakit			254.100.000	Adum
6993.UBA	Fasilitasi dan Pembinaan Pemerintah Daerah[Base Line]			153.426.000	
6993.UBA.001	pembinaan, pendampingan, dan bimbingan teknis penyelenggaraan laboratorium kesehatan masyarakat			153.426.000	
051	Pembinaan, Pendampingan dan Bimbingan Teknis Penyelenggaraan Laboratorium Kesehatan Masyarakat Laboratorium di Wilayah kerja			153.426.000	
BA	Bimtek dan Pendampingan Pengembangan Labkesmas Provinsi dan Kabupaten/ Kota di Wilayah Layanan			153.426.000	mutu
024.03.WA	Program Dukungan Manajemen			30.090.000	
4812	Dukungan Manajemen Pelaksanaan Program di Ditjen Kesehatan Masyarakat			30.090.000	
4812.AEA	Koordinasi[Base Line]			30.090.000	
4812.AEA.001	Koordinasi lintas program lintas sektor evaluasi program			30.090.000	
051	Pelaksanaan koordinasi lintas sektor lintas program			30.090.000	
A	Koordinasi Lintas Program Lintas Sektor dalam rangka Pelaksanaan Kegiatan			30.090.000	Adum
4.		Mengikuti dan Lulus Pemantapan Mutu Eksternal (PME)	2 Kali	79.072.000	
024.03.DO	Program Pencegahan dan Pengendalian Penyakit			79.072.000	
6993	Pelayanan Laboratorium Kesehatan Masyarakat			79.072.000	
6993.PDE	Akreditasi Lembaga[Base Line]			79.072.000	

Kode	Uraian	Indikator	Target	Alokasi	Penanggung Jawab
6993.PDE.001	Penyelenggaraan Akreditasi Laboratorium Kesehatan Masyarakat			79.072.000	
051	Akreditasi Laboratorium			79.072.000	
BD	Penyelenggaraan Uji Profisiensi Laboratorium Di BBTCLPP Jakarta			79.072.000	Mutu
6.		Memiliki Standar Minimal Sistem Pengelolaan Biorepository	100%	109.809.000	
024.03.DO	Program Pencegahan dan Pengendalian Penyakit			109.809.000	
6993	Pelayanan Laboratorium Kesehatan Masyarakat			109.809.000	
6993.PDE	Akreditasi Lembaga[Base Line]			60.462.000	
6993.PDE.001	Penyelenggaraan Akreditasi Laboratorium Kesehatan Masyarakat			60.462.000	
051	Akreditasi Laboratorium			60.462.000	
BC	Sertifikasi Sistem Manajemen Biorisiko Laboratorium (SNI 35001:2019)			60.462.000	Mutu
6993.QJC	Penyidikan dan Pengujian Penyakit[Base Line]			49.347.000	
6993.QJC.001	Pemeriksaan Sampel Penyakit dan Lingkungan (HS)			49.347.000	
051	Pemeriksaan Sampel Penyakit dan Lingkungan			49.347.000	
BD	Bimbingan Dan Pembelajaran Teknis Persiapan Pelaksanaan Biorepositori Di BB Labkesmas Jakarta			49.347.000	Ins K3, pengolahan Limbah, dan Biorepositori
8.		Persentase Realisasi Anggaran	96%	22.858.305.000	
024.03.WA	Program Dukungan Manajemen			22.858.305.000	
4812	Dukungan Manajemen Pelaksanaan Program di Ditjen Kesehatan Masyarakat			22.103.501.000	
4812.EBA	Layanan Dukungan Manajemen Internal[Base Line]			21.989.590.000	
4812.EBA.956	Layanan BMN			20.725.000	
051	Pengelolaan BMN Satker UPT			20.725.000	
A	Penyusunan BMN Satker Dalam Rangka Dukungan Pelaksanaan Pengelolaan BMN			925.000	Adum

Kode	Uraian	Indikator	Target	Alokasi	Penanggung Jawab
B	Rekonsiliasi/Konsolidasi BMN Satker dengan Pusat dan Kementerian Keuangan dalam Rangka Dukungan Pelaksanaan Pengelolaan BMN			19.800.000	Adum
4812.EBA.960	Layanan Organisasi dan Tata Kelola Internal			16.640.000	
051	Pelayanan Organasasi, Tatalaksana dan Reformasi Birokrasi			16.640.000	
A	Penyusunan ABK, Peta dan Informasi Jabatan			15.720.000	Adum
B	Reviu SOP AP			920.000	Adum
4812.EBA.994	Layanan Perkantoran			21.952.225.000	
001	Gaji dan Tunjangan			14.895.279.000	
A	Pembayaran Gaji dan Tunjangan			14.895.279.000	Adum
002	Operasional dan Pemeliharaan Kantor			7.056.946.000	
A	Langganan Daya dan Jasa			1.260.000.000	Adum
B	Operasional Perkantoran dan Pimpinan			3.218.526.000	Adum
C	Perawatan Gedung			1.004.068.000	Adum
D	Perawatan Kendaraan R2/R4			398.210.000	Adum
E	Honorarium Pengelola Satker			139.056.000	Adum
F	Perbaikan Peralatan Kantor			181.520.000	Adum
G	Penambah Daya Tahan Tubuh			414.732.000	Adum
H	Rapat Biasa			33.120.000	Adum
I	Perawatan Sarana Gedung			22.644.000	Adum
J	Honor Pengelola BMN			2.880.000	Adum
K	Pengadaan Pakaian Dinas			71.690.000	Adum
L	Pemeriksaan Kesehatan Pegawai			196.000.000	Adum
M	Pelantikan Pejabat Administrasi dan Pejabat Fungsional			2.850.000	Adum
N	Pemeliharaan IPAL			79.650.000	Adum
O	Pengadaan Alat Pelindung Diri			32.000.000	Adum
4812.EBC	Layanan Manajemen SDM Internal[Base Line]			32.304.000	
4812.EBC.954	Layanan Manajemen SDM			32.304.000	
051	Pelayanan Kepegawaian			32.304.000	
A	Konsultasi Urusan Kediklatan Dalam Rangka Pendidikan dan Pelatihan Pegawai			2.040.000	Adum
B	Pengelolaan Administrasi Kepegawaian			28.764.000	Adum
C	Penyusunan Laporan Penyusunan Kontrak Kerja dan Evaluasi Kinerja Triwulanan			1.000.000	Adum

Kode	Uraian	Indikator	Target	Alokasi	Penanggung Jawab
D	Penyusunan Laporan dalam rangka Kegiatan Layanan Kepegawaian			500.000	Adum
4812.EBD	Layanan Manajemen Kinerja Internal[Base Line]			81.607.000	
4812.EBD.955	Layanan Manajemen Keuangan			54.730.000	
051	Penyusunan laporan keuangan Satker UPT			54.730.000	
A	Penyusunan Realisasi Anggaran Triwulan			2.000.000	Adum
B	Verifikasi dan Rekonsiliasi Laporan Keuangan UAPPA E-1/Koordinasi Anggaran Satker dengan Pusat dan Anggaran Satker			27.960.000	Adum
C	Penyusunan Laporan Keuangan Tahunan Tingkat Satker			1.000.000	Adum
D	Sosialisasi Penguatan Tata Kelola Akuntabilitas Keuangan			8.050.000	Adum
E	Reviu Laporan Keuangan Tahunan Tingkat Satker			15.720.000	Adum
4812.EBD.974	Layanan Penyelenggaraan Kearsipan			26.877.000	
051	Penyelenggaraan Kearsipan			26.877.000	
A	Pengelolaan dan Penyusutan Arsip dan Pendukung Perlengkapan Kearsipan			6.535.000	Adum
B	Penyusutan Arsip di Lingkungan Ditjen Kesmas			11.276.000	Adum
C	Pengelolaan Arsip di Lingkungan Ditjen Kesmas			9.066.000	Adum
9.		Nilai Kinerja Anggaran	95 NKA	389.948.000	
024.03.WA	Program Dukungan Manajemen			389.948.000	
4812	Dukungan Manajemen Pelaksanaan Program di Ditjen Kesehatan Masyarakat			389.948.000	
4812.EBA	Layanan Dukungan Manajemen Internal[Base Line]			152.200.000	
4812.EBA.958	Layanan Hubungan Masyarakat dan Informasi			122.200.000	
051	Pelayanan Kehumasan			122.200.000	
A	Pameran dan Peliputan			68.910.000	Adum
B	Pengelolaan Informasi dan Publikasi (Penyusunan Buletin)			53.290.000	Adum
4812.EBA.962	Layanan Umum			17.000.000	
060	Layanan umum dan perlengkapan Labkesmas			17.000.000	
A	Layanan umum dan perlengkapan			17.000.000	Adum

Kode	Uraian	Indikator	Target	Alokasi	Penanggung Jawab
4812.EBA.963	Layanan Data dan Informasi			13.000.000	
052	Data dan Informasi Labkesmas			13.000.000	
A	Penyusunan Profil			13.000.000	Adum
4812.EBD	Layanan Manajemen Kinerja Internal[Base Line]			237.748.000	
4812.EBD.952	Layanan Perencanaan dan Penganggaran			166.368.000	
053	Menyusun Rencana Program dan Anggaran Labkesmas'			166.368.000	
A	Penyusunan E Planning/ Renwal			30.480.000	Adum
B	Penyusunan Dokumen RKAKL			4.000.000	Adum
C	Pembahasan, Penajaman, dan Penelaahan Usulan Dokumen Perencanaan dan Penganggaran/ Desk RKAKL Internal			1.000.000	Adum
D	Pelaksanaan Desk, Penelitian dan Reviu RKAKL			122.388.000	Adum
E	Reviu/Revisi RAK			8.500.000	Adum
4812.EBD.953	Layanan Pemantauan dan Evaluasi			71.380.000	
055	Pemantauan, Evaluasi, dan Pelaporan program Labkesmas			71.380.000	
A	Penyusunan Laporan E Monev Penganggaran DJA dan Monev Indikator RAK			2.000.000	Adum
B	Penyusunan Laporan E Monev Bappenas /PP.39 Tahun 2006			2.000.000	Adum
C	Monitoring dan Evaluasi Kinerja Triwulan			12.834.000	Adum
D	Penyusunan Laporan Tahunan			22.250.000	Adum
E	Penyusunan Lakip dan Perjanjian Kinerja			6.000.000	Adum
F	Evaluasi LAKIP dan SAKIP			26.296.000	Adum
10.		Kinerja Implementasi WBK Satker	75 Skala	34.838.000	
024.03.WA	Program Dukungan Manajemen			34.838.000	
4812	Dukungan Manajemen Pelaksanaan Program di Ditjen Kesehatan Masyarakat			34.838.000	
4812.EBA	Layanan Dukungan Manajemen Internal[Base Line]			34.838.000	
4812.EBA.957	Layanan Hukum			800.000	
051	Pelayanan Hukum			800.000	

Kode	Uraian	Indikator	Target	Alokasi	Penanggung Jawab
A	Pengelolaan UPG, Penanganan Pengaduan Masyarakat dan WBS			800.000	Adum
4812.EBA.960	Layanan Organisasi dan Tata Kelola Internal			34.038.000	
051	Pelayanan Organasasi, Tatalaksana dan Reformasi Brirokrasi			34.038.000	
C	Penguatan Zona Integritas Menuju Satker WBK/WBBM			12.648.000	Adum
D	Reviu dan Penelaahan PIPK			21.390.000	Adum
11.		Persentase ASN Yang Ditingkatkan Kompetensinya	80%	522.156.000	
024.03.DO	Program Pencegahan dan Pengendalian Penyakit			238.596.000	
6993	Pelayanan Laboratorium Kesehatan Masyarakat			238.596.000	
6993.SCM	Pelatihan Bidang Kesehatan[Base Line]			238.596.000	
6993.SCM.002	Tenaga yang dilatih/diorientasi terkait penyelenggaraan laboratorium kesehatan masyarakat			238.596.000	
051	Peningkatan kapasitas SDM terkait penyelenggaraan laboratorium			238.596.000	
AA	Pelatihan Pelaksanaan Pengawasan Kualitas Air			12.792.000	Surfarkris KLB
AB	Pelatihan Dasar - Dasar Manajemen Bencana			38.600.000	Surfarkris KLB
AC	Pelatihan Pelaksanaan Inspeksi Kualitas Higiene dan Sanitasi Pangan			12.792.000	Surfarkris KLB
AD	Pelatihan RKL - RPL (On Line)			15.000.000	Surfarkris KLB
AE	Pelatihan Metode dalam AMDAL (On Line)			18.000.000	Surfarkris KLB
AF	Pelatihan Penilai AMDAL (On Line)			6.000.000	Surfarkris KLB
AG	Pelatihan Pengelolaan Konflik SDA dan Lingkungan (On Line)			24.000.000	Surfarkris KLB
AH	Pelatihan Emisi Gas Rumah Kaca (On Line)			20.000.000	Surfarkris KLB
BA	Training dan Sertifikasi Petugas Pengambil Contoh Uji Air (Lab Kimia Cair)			30.150.000	Ins Kesling VBPP
BB	Training dan Sertifikasi Petugas Pengambil Contoh Uji Air (Lab Biologi Lingkungan)			10.050.000	Ins Kesling VBPP
BC	Training dan Sertifikasi Petugas Pengambil Contoh			20.100.000	Ins Mikro

Kode	Uraian	Indikator	Target	Alokasi	Penanggung Jawab
	Uji Laboratorium (Lab Mikrobiologi)				
BD	Training dan Sertifikasi Phlebotomi (Lab Parasitologi)			8.362.000	Ins Mikro
CA	Pelatihan Analisis Data			22.750.000	Surfarkris KLB
024.03.WA	Program Dukungan Manajemen			283.560.000	
4812	Dukungan Manajemen Pelaksanaan Program di Ditjen Kesehatan Masyarakat			283.560.000	
4812.EBC	Layanan Manajemen SDM Internal[Base Line]			283.560.000	
4812.EBC.996	Layanan Pendidikan dan Pelatihan			283.560.000	
051	Pelayanan Pendidikan dan Pelatihan			283.560.000	
A	Peningkatan Kapasitas Petugas dalam Indikator Kinerja untuk Perencanaan Akuntabilitas			8.800.000	Adum
B	Bimtek Impementasi Manajemen Pegawai Negeri Sipil (PNS)			6.430.000	Adum
C	Workshop Peningkatan Kapasitas Pegawai dalam rangka Peningkatan Kinerja dan Motivasi BBTCLPP Jakarta			249.700.000	Adum
D	Pelatihan Teknis Non Kesehatan			4.330.000	Adum
E	Pelatihan Pelayanan Prima			14.300.000	Adum

Dari 11 Indikator kinerja yang menjadi tanggung jawab BB Labkesmas Jakarta terdapat 1 Indikator kinerja yaitu Jumlah MoU/ PKS/ Forum Kerjasama atau Forum Koordinasi dengan jejaring, lembaga/institusi nasional dan/atau internasional yang belum ada alokasi anggarannya, dan 1 indikator yaitu Jumlah Labkesmas sesuai standar di wilayah binaan berdasarkan informasi dari ditjen kesmas akan dialokasikan oleh ditjen Kesmas.

Rincian Kegiatan

A. Perhitungan Pendanaan (Tahun berjalan dan Prakiraan Maju)

Kode	Deskripsi	Tahun 2023			Perkiraan Maju			
		Vol	Satuan	Jumlah Biaya	Volume		Anggaran	
					2025	2026	2025	2026
024.03.DO	Program Pencegahan dan Pengendalian Penyakit			10.559.602.000			11.590.168.003	12.723.779.004
6993	Pelayanan Laboratorium Kesehatan Masyarakat			10.559.602.000			11.590.168.003	12.723.779.004
6993.PDE	Akreditasi Lembaga[Base Line]	4	Lembaga, Unit Kerja	499.346.000	4	4	549.283.000	604.212.000
6993.PDE.001	Penyelenggaraan Akreditasi Laboratorium Kesehatan Masyarakat	4	Unit Kerja	499.346.000	4	4	549.283.000	604.212.000
051	Akreditasi Laboratorium			499.346.000			549.283.000	604.212.000
6993.PEA	Koordinasi[Base Line]	2	kegiatan	528.166.000	2	2	555.573.003	585.720.004
6993.PEA.001	Koordinasi Pelaksanaan Laboratorium Kesehatan Masyarakat(Hs)	2	kegiatan	528.166.000	2	2	555.573.003	585.720.004
051	Koordinasi Pelaksanaan Laboratorium Kesehatan Masyarakat(Hs)			528.166.000			555.573.003	585.720.004
6993.PEF	Sosialisasi dan Diseminasi[Base Line]	60	orang	12.000.000	100	150	13.200.000	14.520.000
6993.PEF.001	Sosialisasi dan Diseminasi Pelaksanaan Labkesmas	60	orang	12.000.000	100	150	13.200.000	14.520.000
051	Pelaksanaan Sosialisasi Diseminasi Pelaksanaan Labkesmas			12.000.000			13.200.000	14.520.000
6993.QAH	Pelayanan Publik Lainnya[Base Line]	77	layanan, bidang, dokumen, Miliar Rp, titik	999.358.000	80	83	1.099.298.000	1.209.231.000

Kode	Deskripsi	Tahun 2023			Perkiraan Maju			
		Vol	Satuan	Jumlah Biaya	Volume		Anggaran	
					2025	2026	2025	2026
6993.QAH.001	Layanan deteksi dini dan respon kejadian penyakit menular	77	layanan	999.358.000	80	83	1.099.298.000	1.209.231.000
051	Surveilans Faktor Resiko Penyakit			391.068.000			430.177.000	473.195.000
052	Surveilans Faktor Resiko Berbasis Lingkungan			325.930.000			358.525.000	394.380.000
053	Respons KLB/ Wabah			282.360.000			310.596.000	341.656.000
6993.QJB	Penyidikan dan Pengujian Peralatan[Base Line]	9	Unit, Sertifikat	375.066.000	11	13	412.573.000	453.830.000
6993.QJB.001	Kalibrasi alat laboratorium dan Alat Kesehatan	9	Unit	375.066.000	11	13	412.573.000	453.830.000
051	Kalibrasi alat laboratorium dan Kesehatan			375.066.000			412.573.000	453.830.000
6993.QJC	Penyidikan dan Pengujian Penyakit[Base Line]	12000	Sampel	283.919.000	15.000	18.000	312.312.000	343.544.000
6993.QJC.001	Pemeriksaan Sampel Penyakit dan Lingkungan (HS)	12000	Sampel	283.919.000	15.000	18.000	312.312.000	343.544.000
051	Pemeriksaan Sampel Penyakit dan Lingkungan			283.919.000			312.312.000	343.544.000
6993.RAB	Sarana Bidang Kesehatan[Base Line]	25	Paket, Unit	6.507.905.000	28	32	7.158.698.000	7.874.568.000
6993.RAB.005	Penyediaan Reagen dan BMHP Penyelenggaraan Laboratorium Kesehatan Masyarakat	25	Paket	6.507.905.000	28	32	7.158.698.000	7.874.568.000
051	Penyediaan Reagen dan BMHP Penyelenggaraan Laboratorium Kesehatan Masyarakat			6.507.905.000			7.158.698.000	7.874.568.000

Kode	Deskripsi	Tahun 2023			Perkiraan Maju			
		Vol	Satuan	Jumlah Biaya	Volume		Anggaran	
					2025	2026	2025	2026
6993.RCB	OM Sarana Bidang Kesehatan[Base Line]	9	Paket, Unit, m2	858.552.000	12	15	944.408.000	1.038.848.000
6993.RCB.002	Pemeliharaan Alat Penyelenggaraan Laboratorium Kesehatan Masyarakat	9	Paket	858.552.000	12	15	944.408.000	1.038.848.000
051	Pemeliharaan alat dan sarana laboratorium			858.552.000			944.408.000	1.038.848.000
6993.SCM	Pelatihan Bidang Kesehatan[Base Line]	47	Orang, Kegiatan	238.596.000	50	55	262.458.000	288.705.000
6993.SCM.002	Tenaga yang dilatih/diorientasi terkait penyelenggaraan laboratorium kesehatan masyarakat	47	Orang	238.596.000	50	55	262.458.000	288.705.000
051	Peningkatan kapasitas SDM terkait penyelenggaraan laboratorium			238.596.000			262.458.000	288.705.000
6993.SDC	Penelitian dan Pengembangan Modeling[Base Line]	2	model, Desain	103.268.000	2	2	113.596.000	124.955.000
6993.SDC.001	Pembuatan model teknologi tepat guna pencegahan dan pengendalian penyakit (HS)	2	model	103.268.000	2	2	113.596.000	124.955.000
051	Pembuatan model teknologi tepat guna			103.268.000			113.596.000	124.955.000
6993.UBA	Fasilitasi dan Pembinaan Pemerintah Daerah[Base Line]	16	Daerah (ProvKabKota), Provinsi, KabKota	153.426.000	20	25	168.769.000	185.646.000

Kode	Deskripsi	Tahun 2023			Perkiraan Maju			
		Vol	Satuan	Jumlah Biaya	Volume		Anggaran	
					2025	2026	2025	2026
6993.UBA.001	pembinaan, pendampingan, dan bimbingan teknis penyelenggaraan laboratorium kesehatan masyarakat	16	Daerah (Prov/Kab/Kota)	153.426.000	20	25	168.769.000	185.646.000
051	Pembinaan, Pendampingan dan Bimbingan Teknis Penyelenggaraan Laboratorium Kesehatan Masyarakat Laboratorium di Wilayah kerja			153.426.000			168.769.000	185.646.000
024.03.WA	Program Dukungan Manajemen			22.858.305.000			25.144.142.000	24.002.169.000
4812	Dukungan Manajemen Pelaksanaan Program di Ditjen Kesehatan Masyarakat			22.858.305.000			25.144.142.000	24.002.169.000
4812.AEA	Koordinasi[Base Line]	2	kegiatan	46.458.000	2	2	51.104.000	56.215.000
4812.AEA.001	Koordinasi lintas program lintas sektor evaluasi program	2	kegiatan	46.458.000	2	2	51.104.000	56.215.000
051	Pelaksanaan koordinasi lintas sektor lintas program			46.458.000			51.104.000	56.215.000
4812.EBA	Layanan Dukungan Manajemen Internal[Base Line]	15	Layanan, Laporan, Dokumen, Rekomendasi, Unit	22.176.628.000	15	15	24.394.294.000	23.177.331.000
4812.EBA.956	Layanan BMN	3	Layanan	20.725.000	3	3	22.798.000	25.078.000
051	Pengelolaan BMN Satker UPT			20.725.000			22.798.000	25.078.000

Kode	Deskripsi	Tahun 2023			Perkiraan Maju			
		Vol	Satuan	Jumlah Biaya	Volume		Anggaran	
					2025	2026	2025	2026
4812.EBA.957	Layanan Hukum	1	Layanan	800.000	1	1	880.000	968.000
051	Pelayanan Hukum			800.000			880.000	968.000
4812.EBA.958	Layanan Hubungan Masyarakat dan Informasi	3	Layanan	122.200.000	3	3	134.420.000	147.863.000
051	Pelayanan Kehumasan			122.200.000			134.420.000	147.863.000
4812.EBA.960	Layanan Organisasi dan Tata Kelola Internal	4	Layanan	50.678.000	4	4	55.746.000	61.323.000
051	Pelayanan Organasasi, Tatalaksana dan Reformasi Brirokrasi			50.678.000			55.746.000	61.323.000
4812.EBA.962	Layanan Umum	1	Layanan	17.000.000	1	1	18.700.000	20.570.000
060	Layanan umum dan perlengkapan Labkesmas			17.000.000			18.700.000	20.570.000
4812.EBA.963	Layanan Data dan Informasi	1	Layanan	13.000.000	1	1	14.300.000	15.730.000
052	Data dan Informasi Labkesmas			13.000.000			14.300.000	15.730.000
4812.EBA.994	Layanan Perkantoran	2	Layanan	21.952.225.000	2	2	24.147.450.000	22.905.799.000
001	Gaji dan Tunjangan			14.895.279.000			16.384.807.000	18.023.288.000
002	Operasional dan Pemeliharaan Kantor			7.056.946.000			7.762.643.000	4.882.511.000
4812.EBC	Layanan Manajemen SDM Internal[Base Line]	152	Orang, Layanan, Rekomendasi	315.864.000	152	152	347.451.000	382.198.000
4812.EBC.954	Layanan Manajemen SDM	14	Orang	32.304.000	14	14	35.535.000	39.089.000
051	Pelayanan Kepegawaian			32.304.000			35.535.000	39.089.000
4812.EBC.996	Layanan Pendidikan dan Pelatihan	138	Orang	283.560.000	138	138	311.916.000	343.109.000
051	Pelayanan Pendidikan dan Pelatihan			283.560.000			311.916.000	343.109.000

Kode	Deskripsi	Tahun 2023			Perkiraan Maju			
		Vol	Satuan	Jumlah Biaya	Volume		Anggaran	
					2025	2026	2025	2026
4812.EBD	Layanan Manajemen Kinerja Internal[Base Line]	27	Dokumen, Layanan, Laporan, Rekomendasi	319.355.000	27	27	351.293.000	386.425.000
4812.EBD.952	Layanan Perencanaan dan Penganggaran	6	Dokumen	166.368.000	6	6	183.005.000	201.306.000
053	Menyusun Rencana Program dan Anggaran Labkesmas'			166.368.000			183.005.000	201.306.000
4812.EBD.953	Layanan Pemantauan dan Evaluasi	10	Dokumen	71.380.000	10	10	78.519.000	86.372.000
055	Pemantauan, Evaluasi, dan Pelaporan program Labkesmas			71.380.000			78.519.000	86.372.000
4812.EBD.955	Layanan Manajemen Keuangan	8	Dokumen	54.730.000	8	8	60.203.000	66.225.000
051	Penyusunan laporan keuangan Satker UPT			54.730.000			60.203.000	66.225.000
4812.EBD.974	Layanan Penyelenggaraan Kearsipan	3	Dokumen	26.877.000	3	3	29.566.000	32.522.000
051	Penyelenggaraan Kearsipan			26.877.000			29.566.000	32.522.000

B. Sumber Pendanaan

Rencana kerja Tahunan berdasarkan sumber pendanaan tahun 2024 sebagai berikut :

Kode	Deskripsi	Vol	Satuan	Jumlah Biaya	Sumber Dana			Lokasi
					Rupiah Murni	PNBP	PHLN	
024.03.DO	Program Pencegahan dan Pengendalian Penyakit			10.559.602.000	10.488.126.003	1.212.246.000		

Kode	Deskripsi	Vol	Satuan	Jumlah Biaya	Sumber Dana			Lokasi
					Rupiah Murni	PNBP	PHLN	
6993	Pelayanan Laboratorium Kesehatan Masyarakat			10.559.602.000	10.488.126.003	1.212.246.000		
6993.PDE	Akreditasi Lembaga[Base Line]	4	Lembaga, Unit Kerja	499.346.000	549.283.000	0		
6993.PDE.001	Penyelenggaraan Akreditasi Laboratorium Kesehatan Masyarakat	4	Unit Kerja	499.346.000	549.283.000	0		
051	Akreditasi Laboratorium			499.346.000	549.283.000	0		
BA	Akreditasi Laboratorium Penguji Lingkungan/ Faktor Risiko Penyakit Dan Kalibrasi (SNI 17025)			119.030.000	130.933.000			
BB	Akreditasi Laboratorium Penyakit (Menuju SNI 15189)			240.782.000	264.861.000			
BC	Sertifikasi Sistem Manajemen Biorisiko Laboratorium (SNI 35001:2019)			60.462.000	66.509.000			
BD	Penyelenggaraan Uji Profisiensi Laboratorium Di BBTCLPP Jakarta			79.072.000	86.980.000			
6993.PEA	Koordinasi[Base Line]	2	kegiatan	528.166.000	555.573.003	0		
6993.PEA.001	Koordinasi Pelaksanaan Laboratorium Kesehatan Masyarakat(Hs)	2	kegiatan	528.166.000	555.573.003	0		
051	Koordinasi Pelaksanaan Laboratorium Kesehatan Masyarakat(Hs)			528.166.000	555.573.003	0		
A	Pertemuan Pelanggan			274.066.000	301.473.000			
B	Koordinasi Pelaksanaan Surveilans dan Laboratorium Kesehatan Masyarakat untuk Pencegahan dan Pengendalian Penyakit			254.100.000	254.100.003			

Kode	Deskripsi	Vol	Satuan	Jumlah Biaya	Sumber Dana			Lokasi
					Rupiah Murni	PNBP	PHLN	
6993.PEF	Sosialisasi dan Diseminasi[Base Line]	60	orang	12.000.000	13.200.000	0		
6993.PEF.001	Sosialisasi dan Diseminasi Pelaksanaan Labkesmas	60	orang	12.000.000	13.200.000	0		
051	Pelaksanaan Sosialisasi Diseminasi Pelaksanaan Labkesmas			12.000.000	13.200.000	0		
CA	Sosialisasi Kegiatan Surveilans			12.000.000	13.200.000			
6993.QAH	Pelayanan Publik Lainnya[Base Line]	77	layanan, bidang, dokumen, Miliar Rp, titik	999.358.000	1.099.298.000	0		
6993.QAH.001	Layanan deteksi dini dan respon kejadian penyakit menular	77	layanan	999.358.000	1.099.298.000	0		
051	Surveilans Faktor Resiko Penyakit			391.068.000	430.177.000	0		
AA	Surveilans Faktor Risiko Legionellosis pada Tempat-tempat Umum di Jawa Barat			49.504.000	54.455.000			Jabar
AB	Surveilans Faktor Risiko Legionellosis pada Tempat-tempat Umum di DKI Jakarta			11.000.000	12.100.000			DKI Jakarta
BC	Pilot Project Pemanfaatan Wolbachia Terhadap Pengendalian DBD di Kota Jakarta Barat dan Kota Bandung			33.768.000	37.145.000			Jabar
CA	Surveilans Arbovirosis Berbasis Laboratorium/Operasional Pelaksanaan Kegiatan Surveilans Sentinel Dengue			25.600.000	28.160.000			Wil.binaan
CB	Surveilans Arbovirosis Berbasis Laboratorium/Kasus AES/Suspek JE			72.642.000	79.907.000			Wil.binaan

Kode	Deskripsi	Vol	Satuan	Jumlah Biaya	Sumber Dana			Lokasi
					Rupiah Murni	PNBP	PHLN	
CC	Surveilans Leptospirosis di Provinsi Banten (Kab Tangerang dan Kab Serang)			32.518.000	35.770.000			Banten
CD	Surveilans Leptospirosis di Kab Pangandaran, Provinsi Jawa Barat			39.016.000	42.918.000			Jabar
CE	Surveilans Sentinel Influenza			80.640.000	88.704.000			Wil.binaan
CF	Surveilans TB pada Tempat-tempat Khusus di Provinsi Jawa Barat			46.380.000	51.018.000			Jabar
052	Surveilans Faktor Resiko Berbasis Lingkungan			325.930.000	358.525.000	0		
AA	Surveilans Faktor Risiko Penyakit PD3I (Surveilans Faktor Risiko Penyakit polio dalam Mendukung Erapo)			59.664.000	65.631.000			DKI jakarta dan Jabar
AB	Surveilans Faktor Risiko Penyakit pada Masyarakat sekitar Daerah Aliran Sungai (DAS) Cisadane			23.712.000	26.084.000			Jabar
AC	Surveilans Faktor Risiko Air-borne Diseases di Kabupaten Karawang			30.330.000	33.363.000			Jabar
AD	Surveilans Faktor Risiko Lingkungan di BBTKL PP Jakarta			38.420.000	42.262.000			DKI Jakarta
AE	Surveilans Faktor Risiko pada Kantin di Kementerian			4.760.000	5.236.000			DKI Jakarta
AF	Surveilans Faktor Risiko Penyakit pada Wilayah Pertambangan Emas Kabupaten di Sukabumi			31.224.000	34.347.000			Jabar

Kode	Deskripsi	Vol	Satuan	Jumlah Biaya	Sumber Dana			Lokasi
					Rupiah Murni	PNBP	PHLN	
AG	Surveilans Faktor Risiko Penyakit di Sekitar Lokasi Tempat Pembuangan Akhir (TPA) Sampah di Kabupaten Indramayu			31.080.000	34.188.000			Jabar
AH	Surveilans Faktor Risiko Penyakit pada Situasi Khusus Haji dan Arus Mudik			106.740.000	117.414.000			DKI Jakarta dan Jabar
053	Respons KLB/ Wabah			282.360.000	310.596.000	0		
AA	Surveilans Faktor Risiko Penyakit pada Situasi Khusus Pencemaran / Bencana / Matra			58.800.000	64.680.000			Wil.binaan
CA	Verifikasi Rumor dan Penyelidikan Epidemiologi Penyakit Berpotensi KLB			223.560.000	245.916.000			Wil.binaan
6993.QJB	Penyidikan dan Pengujian Peralatan[Base Line]	9	Unit, Sertifikat	375.066.000	412.573.000	0		
6993.QJB.001	Kalibrasi alat laboratorium dan Alat Kesehatan	9	Unit	375.066.000	412.573.000	0		
051	Kalibrasi alat laboratorium dan Kesehatan			375.066.000	412.573.000	0		
BA	Pelaksanaan Kalibrasi Alat Laboratorium			375.066.000	412.573.000			
6993.QJC	Penyidikan dan Pengujian Penyakit[Base Line]	12000	Sampel	283.919.000	312.312.000	0		
6993.QJC.001	Pemeriksaan Sampel Penyakit dan Lingkungan (HS)	12000	Sampel	283.919.000	312.312.000	0		
051	Pemeriksaan Sampel Penyakit dan Lingkungan			283.919.000	312.312.000	0		
BA	Pengembangan Kemampuan Pemeriksaan Demam Thypoid (Lab Mikrobiologi)			106.410.000	117.051.000			

Kode	Deskripsi	Vol	Satuan	Jumlah Biaya	Sumber Dana			Lokasi
					Rupiah Murni	PNBP	PHLN	
BB	Pengembangan Kemampuan Pemeriksaan Endotoksin (Lab Biologi Lingkungan)			60.786.000	66.865.000			
BC	Pengembangan Kemampuan Pemeriksaan Polio Lingkungan (Lab Biologi Lingkungan)			67.376.000	74.114.000			
BD	Bimbingan Dan Pembelajaran Teknis Persiapan Pelaksanaan Biorepositori Di BB Labkesmas Jakarta			49.347.000	54.282.000			
6993.RAB	Sarana Bidang Kesehatan[Base Line]	25	Paket, Unit	6.507.905.000	6.056.656.000	1.212.246.000		
6993.RAB.005	Penyediaan Reagen dan BMHP Penyelenggaraan Laboratorium Kesehatan Masyarakat	25	Paket	6.507.905.000	6.056.656.000	1.212.246.000		
051	Penyediaan Reagen dan BMHP Penyelenggaraan Laboratorium Kesehatan Masyarakat			6.507.905.000	6.056.656.000	1.212.246.000		
AA	Bahan Pendukung Surveilans Faktor risiko legionellosis pada tempat - tempat umum di Jawa Barat			113.199.000	124.519.000			
AB	Bahan Pendukung Surveilans Faktor Risiko Penyakit pada Masyarakat sekitar Daerah Aliran Sungai (DAS) Cisadane			22.452.000	24.698.000			
AC	Bahan Pendukung Surveilans faktor risiko Air Borne diseases di Kab Karawang			24.080.000	26.488.000			

Kode	Deskripsi	Vol	Satuan	Jumlah Biaya	Sumber Dana			Lokasi
					Rupiah Murni	PNBP	PHLN	
AD	Bahan pendukung Surveilans Faktor Risiko Penyakit pada Wilayah Pertambangan Emas di Kabupaten Sukabumi			29.875.000	32.863.000			
AE	Bahan Pendukung Surveilans Faktor Risiko pada Situasi khusus			162.600.000	178.860.000			
AF	Bahan pendukung Pemanfaatan TTG Pembasmi Kuman pada Air Hygiene Sanitasi pada Tempat-Tempat Khusus di Kota Cirebon			29.000.000	31.900.000			
AG	Bahan pendukung Penerapan TTG pH Adjuster pada Sumber Air Masyarakat di Kabupaten Garut			23.000.000	25.300.000			
BA	Bahan Pendukung Surveilans Sentinel Tikus			30.000.000	33.000.000			
BB	Bahan Pendukung Survei Perilaku Vektor Malaria Dukungan Eliminasi Malaria			10.000.000	11.000.000			
BC	Bahan Pendukung Pilot Project Pemanfaatan Wolbachia Terhadap Pengendalian DBD Di Kota Jakarta Barat Dan Kota Bandung			1.023.000.000	1.125.300.000			
BD	Bahan Pendukung Pengembangan Kemampuan Pemeriksaan Demam Thypoid			100.000.000	110.000.000			
BE	Bahan Pendukung Pengembangan Kemampuan Pemeriksaan Endotoksin			50.000.000	55.000.000			
BF	Bahan Pendukung Pengembangan Kemampuan Pemeriksaan Polio Lingkungan			50.000.000	55.000.000			

Kode	Deskripsi	Vol	Satuan	Jumlah Biaya	Sumber Dana			Lokasi
					Rupiah Murni	PNBP	PHLN	
BG	Pengadaan Reagensia Pendukung Pelayanan Konsumen (PNBP)			1.001.856.000		1.212.246.000		
BH	Pengadaan Alat Laboratorium Lingkungan			362.970.000	399.267.000			
BI	Bahan Pendukung Whole Genome Sequencing			300.000.000	330.000.000			
BJ	Pengadaan Reagensia Pendukung Pelayanan (RM)			336.786.000	370.465.000			
CA	Bahan Pendukung Pelaksanaan Penyelidikan Epidemiologi			708.537.000	779.391.000			
CB	Bahan Pendukung Pelaksanaan Surveilans Arbovirolos Berbasis Laboratorium			540.000.000	594.000.000			
CC	Bahan Pendukung Pelaksanaan Surveilans Sentinel Je			260.000.000	286.000.000			
CD	Bahan Pendukung Pelaksanaan Surveilans Sentinel Leptospirosis			478.000.000	525.800.000			
CE	Bahan Pendukung Surveilans Sentinel Influenza			552.550.000	607.805.000			
CF	Bahan Pendukung Surveilans Tb			300.000.000	330.000.000			
6993.RCB	OM Sarana Bidang Kesehatan[Base Line]	9	Paket, Unit, m2	858.552.000	944.408.000	0		
6993.RCB.002	Pemeliharaan Alat Penyelenggaraan Laboratorium Kesehatan Masyarakat	9	Paket	858.552.000	944.408.000	0		
051	Pemeliharaan alat dan sarana laboratorium			858.552.000	944.408.000	0		
BA	Pemeliharaan Alat Laboratorium			858.552.000	944.408.000			
6993.SCM	Pelatihan Bidang Kesehatan[Base Line]	47	Orang, Kegiatan	238.596.000	262.458.000	0		

Kode	Deskripsi	Vol	Satuan	Jumlah Biaya	Sumber Dana			Lokasi
					Rupiah Murni	PNBP	PHLN	
6993.SCM.002	Tenaga yang dilatih/diorientasi terkait penyelenggaraan laboratorium kesehatan masyarakat	47	Orang	238.596.000	262.458.000	0		
051	Peningkatan kapasitas SDM terkait penyelenggaraan laboratorium			238.596.000	262.458.000	0		
AA	Pelatihan Pelaksanaan Pengawasan Kualitas Air			12.792.000	14.072.000			
AB	Pelatihan Dasar - Dasar Manajemen Bencana			38.600.000	42.460.000			
AC	Pelatihan Pelaksanaan Inspeksi Kualitas Higiene dan Sanitasi Pangan			12.792.000	14.072.000			
AD	Pelatihan RKL - RPL (On Line)			15.000.000	16.500.000			
AE	Pelatihan Metode dalam AMDAL (On Line)			18.000.000	19.800.000			
AF	Pelatihan Penilai AMDAL (On Line)			6.000.000	6.600.000			
AG	Pelatihan Pengelolaan Konflik SDA dan Lingkungan (On Line)			24.000.000	26.400.000			
AH	Pelatihan Emisi Gas Rumah Kaca (On Line)			20.000.000	22.000.000			
BA	Training dan Sertifikasi Petugas Pengambil Contoh Uji Air (Lab Kimia Cair)			30.150.000	33.165.000			
BB	Training dan Sertifikasi Petugas Pengambil Contoh Uji Air (Lab Biologi Lingkungan)			10.050.000	11.055.000			
BC	Training dan Sertifikasi Petugas Pengambil Contoh Uji Laboratorium (Lab Mikrobiologi)			20.100.000	22.110.000			

Kode	Deskripsi	Vol	Satuan	Jumlah Biaya	Sumber Dana			Lokasi
					Rupiah Murni	PNBP	PHLN	
BD	Training dan Sertifikasi Phlebotomi (Lab Parasitologi)			8.362.000	9.199.000			
CA	Pelatihan Analisis Data			22.750.000	25.025.000			
6993.SDC	Penelitian dan Pengembangan Modeling[Base Line]	2	model, Desain	103.268.000	113.596.000	0		
6993.SDC.001	Pembuatan model teknologi tepat guna pencegahan dan pengendalian penyakit (HS)	2	model	103.268.000	113.596.000	0		
051	Pembuatan model teknologi tepat guna			103.268.000	113.596.000	0		
AA	TTG Pembasmi Kuman pada Air Hygiene Sanitasi pada Tempat-Tempat Khusus di Kota Cirebon			53.884.000	59.273.000			
AB	TTG pH Adjuster pada Sumber Air Masyarakat di Kabupaten Garut			49.384.000	54.323.000			
6993.UBA	Fasilitasi dan Pembinaan Pemerintah Daerah[Base Line]	16	Daerah (ProvKabKota), Provinsi, KabKota	153.426.000	168.769.000	0		
6993.UBA.001	pembinaan, pendampingan, dan bimbingan teknis penyelenggaraan laboratorium kesehatan masyarakat	16	Daerah (Prov/Kab/Kota)	153.426.000	168.769.000	0		
051	Pembinaan, Pendampingan dan Bimbingan Teknis Penyelenggaraan Laboratorium Kesehatan Masyarakat Laboratorium di Wilayah kerja			153.426.000	168.769.000	0		
BA	Bimtek dan Pendampingan Pengembangan Labkesmas			153.426.000	168.769.000			

Kode	Deskripsi	Vol	Satuan	Jumlah Biaya	Sumber Dana			Lokasi
					Rupiah Murni	PNBP	PHLN	
	Provinsi dan Kabupaten/ Kota di Wilayah Layanan							
024.03.WA	Program Dukungan Manajemen			22.858.305.000	25.144.142.000	0		
4812	Dukungan Manajemen Pelaksanaan Program di Ditjen Kesehatan Masyarakat			22.858.305.000	25.144.142.000	0		
4812.AEA	Koordinasi[Base Line]	2	kegiatan	46.458.000	51.104.000	0		
4812.AEA.001	Koordinasi lintas program lintas sektor evaluasi program	2	kegiatan	46.458.000	51.104.000	0		
051	Pelaksanaan koordinasi lintas sektor lintas program			46.458.000	51.104.000	0		
A	Koordinasi Lintas Program Lintas Sektor dalam rangka Pelaksanaan Kegiatan			30.090.000	33.099.000			
B	Survei Kepuasan Pelanggan BBTCLPP Jakarta			16.368.000	18.005.000			
4812.EBA	Layanan Dukungan Manajemen Internal[Base Line]	15	Layanan, Laporan, Dokumen, Rekomendasi, Unit	22.176.628.000	24.394.294.000	0		
4812.EBA.956	Layanan BMN	3	Layanan	20.725.000	22.798.000	0		
051	Pengelolaan BMN Satker UPT			20.725.000	22.798.000	0		
A	Penyusunan BMN Satker Dalam Rangka Dukungan Pelaksanaan Pengelolaan BMN			925.000	1.018.000			
B	Rekonsiliasi/Konsolidasi BMN Satker dengan Pusat dan Kementerian Keuangan dalam Rangka Dukungan Pelaksanaan Pengelolaan BMN			19.800.000	21.780.000			

Kode	Deskripsi	Vol	Satuan	Jumlah Biaya	Sumber Dana			Lokasi
					Rupiah Murni	PNBP	PHLN	
4812.EBA.957	Layanan Hukum	1	Layanan	800.000	880.000	0		
051	Pelayanan Hukum			800.000	880.000	0		
A	Pengelolaan UPG, Penanganan Pengaduan Masyarakat dan WBS			800.000	880.000			
4812.EBA.958	Layanan Hubungan Masyarakat dan Informasi	3	Layanan	122.200.000	134.420.000	0		
051	Pelayanan Kehumasan			122.200.000	134.420.000	0		
A	Pameran dan Peliputan			68.910.000	75.801.000			
B	Pengelolaan Informasi dan Publikasi (Penyusunan Buletin)			53.290.000	58.619.000			
4812.EBA.960	Layanan Organisasi dan Tata Kelola Internal	4	Layanan	50.678.000	55.746.000	0		
051	Pelayanan Organasasi, Tatalaksana dan Reformasi Birokrasi			50.678.000	55.746.000	0		
A	Penyusunan ABK, Peta dan Informasi Jabatan			15.720.000	17.292.000			
B	Reviu SOP AP			920.000	1.012.000			
C	Penguatan Zona Integritas Menuju Satker WBK/WBBM			12.648.000	13.913.000			
D	Reviu dan Penelaahan PIPK			21.390.000	23.529.000			
4812.EBA.962	Layanan Umum	1	Layanan	17.000.000	18.700.000	0		
060	Layanan umum dan perlengkapan Labkesmas			17.000.000	18.700.000	0		
A	Layanan umum dan perlengkapan			17.000.000	18.700.000			
4812.EBA.963	Layanan Data dan Informasi	1	Layanan	13.000.000	14.300.000	0		
052	Data dan Informasi Labkesmas			13.000.000	14.300.000	0		
A	Penyusunan Profil			13.000.000	14.300.000			
4812.EBA.994	Layanan Perkantoran	2	Layanan	21.952.225.000	24.147.450.000	0		

Kode	Deskripsi	Vol	Satuan	Jumlah Biaya	Sumber Dana			Lokasi
					Rupiah Murni	PNBP	PHLN	
001	Gaji dan Tunjangan			14.895.279.000	16.384.807.000	0		
A	Pembayaran Gaji dan Tunjangan			14.895.279.000	16.384.807.000			
002	Operasional dan Pemeliharaan Kantor			7.056.946.000	7.762.643.000	0		
A	Langganan Daya dan Jasa			1.260.000.000	1.386.000.000			
B	Operasional Perkantoran dan Pimpinan			3.218.526.000	3.540.379.000			
C	Perawatan Gedung			1.004.068.000	1.104.475.000			
D	Perawatan Kendaraan R2/R4			398.210.000	438.031.000			
E	Honorarium Pengelola Satker			139.056.000	152.962.000			
F	Perbaikan Peralatan Kantor			181.520.000	199.672.000			
G	Penambah Daya Tahan Tubuh			414.732.000	456.206.000			
H	Rapat Biasa			33.120.000	36.432.000			
I	Perawatan Sarana Gedung			22.644.000	24.909.000			
J	Honor Pengelola BMN			2.880.000	3.168.000			
K	Pengadaan Pakaian Dinas			71.690.000	78.859.000			
L	Pemeriksaan Kesehatan Pegawai			196.000.000	215.600.000			
M	Pelantikan Pejabat Administrasi dan Pejabat Fungsional			2.850.000	3.135.000			
N	Pemeliharaan IPAL			79.650.000	87.615.000			
O	Pengadaan Alat Pelindung Diri			32.000.000	35.200.000			
4812.EBC	Layanan Manajemen SDM Internal[Base Line]	152	Orang, Layanan, Rekomendasi	315.864.000	347.451.000	0		
4812.EBC.954	Layanan Manajemen SDM	14	Orang	32.304.000	35.535.000	0		
051	Pelayanan Kepegawaian			32.304.000	35.535.000	0		
A	Konsultasi Urusan Kediklatan Dalam Rangka Pendidikan dan Pelatihan Pegawai			2.040.000	2.244.000			

Kode	Deskripsi	Vol	Satuan	Jumlah Biaya	Sumber Dana			Lokasi
					Rupiah Murni	PNBP	PHLN	
B	Pengelolaan Administrasi Kepegawaian			28.764.000	31.641.000			
C	Penyusunan Laporan Penyusunan Kontrak Kerja dan Evaluasi Kinerja Triwulanan			1.000.000	1.100.000			
D	Penyusunan Laporan dalam rangka Kegiatan Layanan Kepegawaian			500.000	550.000			
4812.EBC.996	Layanan Pendidikan dan Pelatihan	138	Orang	283.560.000	311.916.000	0		
051	Pelayanan Pendidikan dan Pelatihan			283.560.000	311.916.000	0		
A	Peningkatan Kapasitas Petugas dalam Indikator Kinerja untuk Perencanaan Akuntabilitas			8.800.000	9.680.000			
B	Bimtek Impementasi Manajemen Pegawai Negeri Sipil (PNS)			6.430.000	7.073.000			
C	Workshop Peningkatan Kapasitas Pegawaidalam rangka Peningkatan Kinerja dan Motivasi BBTCLPP Jakarta			249.700.000	274.670.000			
D	Pelatihan Teknis Non Kesehatan			4.330.000	4.763.000			
E	Pelatihan Pelayanan Prima			14.300.000	15.730.000			
4812.EBD	Layanan Manajemen Kinerja Internal[Base Line]	27	Dokumen, Layanan, Laporan, Rekomendasi	319.355.000	351.293.000	0		
4812.EBD.952	Layanan Perencanaan dan Penganggaran	6	Dokumen	166.368.000	183.005.000	0		
053	Menyusun Rencana Program dan Anggaran Labkesmas'			166.368.000	183.005.000	0		
A	Penyusunan E Planning/ Renwal			30.480.000	33.528.000			
B	Penyusunan Dokumen RKAKL			4.000.000	4.400.000			

Kode	Deskripsi	Vol	Satuan	Jumlah Biaya	Sumber Dana			Lokasi
					Rupiah Murni	PNBP	PHLN	
C	Pembahasan, Penajaman, dan Penelaahan Usulan Dokumen Perencanaan dan Penganggaran/ Desk RKAKL Internal			1.000.000	1.100.000			
D	Pelaksanaan Desk, Penelitian dan Reviu RKAKL			122.388.000	134.627.000			
E	Reviu/Revisi RAK			8.500.000	9.350.000			
4812.EBD.953	Layanan Pemantauan dan Evaluasi	10	Dokumen	71.380.000	78.519.000	0		
055	Pemantauan, Evaluasi, dan Pelaporan program Labkesmas			71.380.000	78.519.000	0		
A	Penyusunan Laporan E Monev Penganggaran DJA dan Monev Indikator RAK			2.000.000	2.200.000			
B	Penyusunan Laporan E Monev Bappenas /PP.39 Tahun 2006			2.000.000	2.200.000			
C	Monitoring dan Evaluasi Kinerja Triwulan			12.834.000	14.118.000			
D	Penyusunan Laporan Tahunan			22.250.000	24.475.000			
E	Penyusunan Lakip dan Perjanjian Kinerja			6.000.000	6.600.000			
F	Evaluasi LAKIP dan SAKIP			26.296.000	28.926.000			
4812.EBD.955	Layanan Manajemen Keuangan	8	Dokumen	54.730.000	60.203.000	0		
051	Penyusunan laporan keuangan Satker UPT			54.730.000	60.203.000	0		
A	Penyusunan Realisasi Anggaran Triwulan			2.000.000	2.200.000			

Kode	Deskripsi	Vol	Satuan	Jumlah Biaya	Sumber Dana			Lokasi
					Rupiah Murni	PNBP	PHLN	
B	Verifikasi dan Rekonsiliasi Laporan Keuangan UAPPA E-1/Koordinasi Anggaran Satker dengan Pusat dan Anggaran Satker			27.960.000	30.756.000			
C	Penyusunan Laporan Keuangan Tahunan Tingkat Satker			1.000.000	1.100.000			
D	Sosialisasi Penguatan Tata Kelola Akuntabilitas Keuangan			8.050.000	8.855.000			
E	Reviu Laporan Keuangan Tahunan Tingkat Satker			15.720.000	17.292.000			
4812.EBD.974	Layanan Penyelenggaraan Kearsipan	3	Dokumen	26.877.000	29.566.000	0		
051	Penyelenggaraan Kearsipan			26.877.000	29.566.000	0		
A	Pengelolaan dan Penyusutan Arsip dan Pendukung Perlengkapan Kearsipan			6.535.000	7.189.000			
B	Penyusutan Arsip di Lingkungan Ditjen Kesmas			11.276.000	12.404.000			
C	Pengelolaan Arsip di Lingkungan Ditjen Kesmas			9.066.000	9.973.000			

BAB III PENUTUP

3.1. Kesimpulan

1. Dokumen Rencana Kinerja Tahunan Tahun 2024 ini merupakan komitmen BB Lankesmas Jakarta dalam penyelenggaraan pemerintahan yang baik (*good governance*) serta sebagai upaya untuk penyelenggaraan pemerintahan yang bersih (*clean government*) sebagaimana diharapkan oleh semua pihak
2. Penyusunan rencana kerja Tahunan BB labkesmas Jakarta tahun 2024 merupakan salah satu upaya untuk menciptakan arah yang lebih jelas dalam pelaksanaan kegiatan, penetapan target kerja yang lebih terukur serta pengelolaan sumber daya yang lebih efektif dalam upaya mencapai sasaran dan tujuan BB Labkesmas Jakarta sebagaimana tertuang dalam Rencana Aksi Kegiatan (RAK) BB Labkesmas Jakarta tahun 2020-20024
3. Rencana Kerja Tahunan BB Labkesmas Jakarta tahun 2024 disusun secara koordinasi dari masing-masing substansi dan disesuaikan dengan kebutuhan sehingga tercapai efisiensi dan peningkatan kinerja.
4. Berdasarkan surat Dirjen Kesmas tentang Ketetapan Pagu Alokasi Anggaran TA. 2024 Lingkup Ditjen Kesehatan Masyarakat bahwa pagu anggaran ditetapkan sebesar Rp. 33.417.907.000,- dan Telah dilakukan reuiu pada bulan September 2023. Dasar alokasi tersebut kemudian ditetapkan menjadi DIPA BB Labkesmas tahun 2024 dengan nomor : SP DIPA- 024.03.2.690786/2024 dan DS:7422-3039-3411-2109.
5. Dengan tersusunnya Dokumen Rencana Kerja Tahunan (RKT) ini, diharapkan dapat memberikan gambaran yang jelas dan transparan atas pelaksanaan program dan kegiatan yang akan dilaksanakan oleh BB Labkesmas Jakarta Tahun 2024

3.2. Saran/ Rekomendasi

Saran-saran sebagai tindak lanjut yang diperlukan dalam perencanaan pembangunan adalah:

1. Rencana Kerja Tahunan (RKT) BB Labkesmas Jakarta Tahun 2024 menjadi pedoman pelaksanaan program dan kegiatan BB Labkesmas Jakarta tahun 2024 yang bertujuan untuk mencapai target yang telah diperjanjikan dengan Dirjen Kesmas tahun 2024.
2. Masing-masing substansi /pelaksana kegiatan berkomitmen melaksanakan kegiatan secara tranparan, efektif dan efisien serta akuntabel.
3. Dalam pelaksanaanya perlu dilakukan monitoring dan pengendalian pelaksanaan kegiatan secara berkala (bulanan) untuk melihat progress dan mengetahui hambatan dan tantangan yang dihadapi guna solusi tindak lanjut.
4. Melakukan revisi anggaran untuk kegiatan prioritas jika dianggap perlu sesuai dengan aturan dan peraturan yang berlaku.